KIRKPINAR

EDİRNE AJANS GAZETESİNİN KIRKPINAR ÖZEL SAYISIDIR

YIL: 1 • SAYI: 1 • TEMMUZ 2012 • YILDA BİR YAYINLANIR • ÜCRETSİZDİR

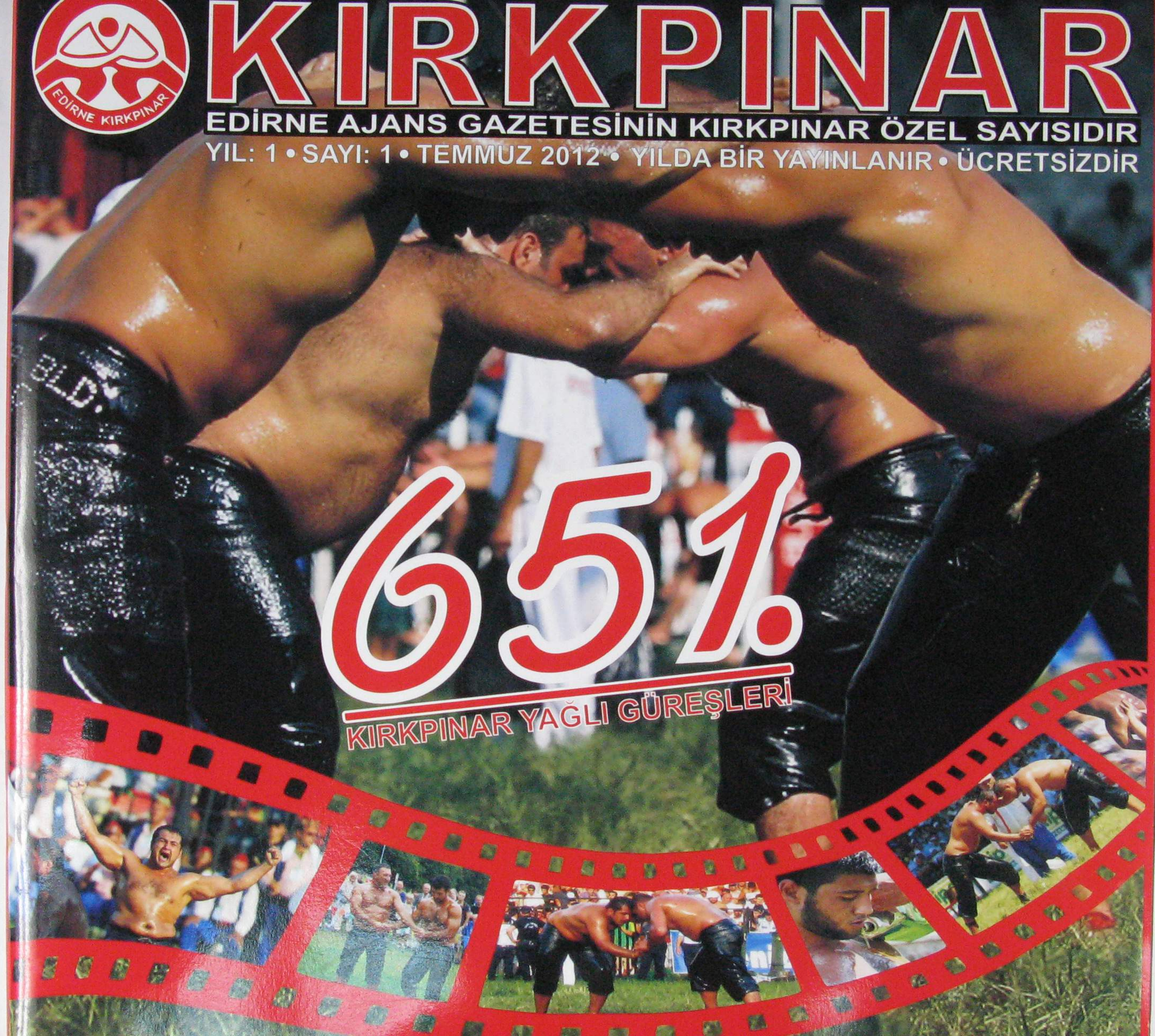

Murat TUZCU

RYS Turizm İnş. Gıda San. ve Tic. Ltd. Şti Yönetim Kurlu Başkanı

Otomotiv, akaryakıt, sigortacılık, turizm ve inşaat sektörlerinde faaliyet gösteren Tuzcular Şirketler Grubu yönetim kurulu başkanı Sn. Murat Tuzcu ile Edirne'de çok yakında faaliyete başlayacak olan yeni otel projesi RYS Hotel ile ilgili ve Edirne hakkında kısa bir röportaj gerçekleştirdik.

Kısaca RYS Hotel projenizden bahsedebilir misiniz?

2010 Kasım ayında başladık. Öncesinde iki yıla yakın bir süre projenin gelişim evresiyle ilgili yoğun çalışmalarımız oldu. Mimari grubumuzun Ankara'da yer almasından dolayı bu süre içerisinde projenin gelişim evresinde oldukça sık seyahatlerim oldu. En nihayetinde tüm projelerimiz tamamlandı ve 12.11.10 tarihinde projemize resmi olarak başlamış olduk. Edirne'de ilk yaptığımız yatırım değil fakat bu denli özenerek yaptığımız ilk yatırım diyebilirim. Her bir detayı ile şahsi olarak ilgilendim. Tüm enerjimi Edirne'ye yakışan, farklı, nitelikli ve Edirne'nin ikonu olabilecek bir yapı olması için harcadım. Bu süre içerisinde oldukça başarılı bir inşaat süreci geçirdik. Daha faaliyete geçmeden oldukça popüler bir ivme yakaladık. Proje kapsamında 70 oda, 48 Suite, 9 ofis, 8 mağaza, çeşitli restoranlar, kafeler, spa merkezi ve toplantı salonlarımız var. Tamamıyla tasarım oteli olan yapıda tüm detaylar özel üretim olarak gerçekleşiyor. Otelimizin görsel beğenisinin jürisi Edirne'de yaşayan halkın kanaati ile belli olur. Hemen hemen herkes yapının mimari özellikleri hakkında oldukça hoş ve yüreklendirici yorumlar yaptı. Bu durum doğru yolda oldu-ğumuzun en önemli göstergesidir.

Kısaca Edirne Turizm'ini nasıl değerlendiriyorsunuz ve geliş-mesi neler yapılmalı?

En özet kelimelerle; Edirne keşfedilmeyi bekleyen bir şehir. Birçok medeniyetlere ev sahipliği yapmış ve bünyesinde birçok tarihi eser barındıran, rahat ve yaşam kalitesi yüksek bir şehir. Kırkpınar yağlı güreşleri, , meşhur tava ciğeri, bademezmesi, peyniri, Selimiye camisi ile hali hazırda ülke çapında ün salmış özel bir şehir. Edirne'de ortalama gecelemenin ve günübirlik seyahatlerin sadece ciğer ve Selimiye üzerinde odaklanması Edirne'nin gerçek kimliğini gizliyor. Bu sebeple Edirne'nin turizminin şu anda hak ettiği seviyede olduğunu düşünmüyorum.

Bu soruya birçok kişinin tercümanı olabileceğimi düşünerek cevap vermek isterim. Nitekim bu düşünceler şahsi düşüncemden çok görüştüğüm ve Edir-ne'yi uzun yıllar turizm sektöründe temsil etmiş olan kişilerin de ortak düşünceleri olduğu kanaatindeyim. İlk olarak konuşmalarımızdan ve fikrimizden "lazım" kelimesini kaldırarak işe başlayabiliriz. Şehrin tüm kesimlerinde herkesin Edirne turizmini gelişitirecek birbirinden güzel düşüncelerin konuşmalarında bulundum. Kiminle konuşursam konuşayım; ilk sohbet ağırlıklı olarak Edirne'nin hak ettiği yerde olmadığı, Edirne'nin özel bir şehir olduğu tarzında konuşmalar oluyor. Herkes aynı durumdan şikayetçi fakat kimse üzerine düşen görevi hakkıyla yerine getirmiyor.

Buradan hareketle; "Edirne'ye yollar yapılması lazım" yerine "yol yapalım", "altyapı lazım" yerine "altyapı yapalım" gibi aksiyona yönelik konuşmalar yapabiliriz. Edirne'de o kadar çok yapılması gereken iş var ki, burada kamu kurumlarına olduğu kadar, özel sektöre ve vatandaşlara çok büyük sorumluluklar düşüyor. Bazen tek bir kişi tüm dünyayı değiştirebilir. Ne yazık ki Edirne'de herkes birilerinden bir şeyler bekliyor. Bu bağlamda sadece yerel belediye veya resmi kurumların çabalarıyla Edirne turizmi geliştirilemez. Bölgede faaliyet gösteren tüm firmalar, şehirde yaşayanlar, sanatçıları, sporcuları hepsi Edirne için çalışmalı ve Edirne'nin her anlamda gerçekleştirdiği başarılar tüm dünyada alkış-lanmalı. Yapılan en temel hata şehre ait yapılan tüm yatırımların şahsi nimet olarak bireysel pazarlanmaya çalışılması ve aynı kulvarda faaliyet gösteren firmaların bir araya gelerek fikir birliği yapamayışlarıdır. Oysa bir araya gelmeler şehrin gerçek problemlerini gösterir ve gelişim daha çabuk oluşur.

Somut yatırımlardan çok Edirne için öncelikle soyut yatırımlar yapılmalı. Edirne'nin binaya, yeni parklara, bahçelere ve buna benzer birçok yapıya ihtiyacı yok. Sadece mevcut durumu iyileştirilirse diğer saydığım bütün yatırımlar en iyi şekilde kendiliğinden yapılacaktır.

RYS Hotel olarak planladığınız ve Edirne turizminin gelişimi için düşündüğünüz projeler var mı?

Rys Hotel'e tek başına bu misyonu yüklemek doğru olmaz. En nihayetinde otel, konaklama ihtiyacını karşılayan bir kuruluştur. Fakat şöyle ki; konaklamada duyulan memnuniyet kişinin tekrar şehre gelmesi için büyük rol oynamaktadır. Bunun için sadece oteller değil, tüm işletmeler hizmetlerini en iyi şekilde sunmalı ve Türk misafirperverliğini en iyi şekilde temsil etmelidir. Ciğercileri, çarşı esnafları, otelleri, taksileri ve daha bir çok kuruluş nezaket ve hoşgörü ile müşterilerini karşılamalıdır.

RYS Hotel olarak sadece konaklama alanında değil, sosyal sorumluluk bilinciyle Edirne-'nin gelişimine de destek olacak projelerde zaman zaman yer alacağız. Şu anda en güncel ve henüz duyurusunu gerçekleştirmediğimiz Edirne ile ilgili ve Edirne'nin turizmi için kullanılmasını planladığımız ödüllü fotoğraf ve kısa süreli video yarışması gündemde. Bu şekilde gelişen Edirne'nin en güncel fotoğraflarını ulusal ve uluslar arası alanda işbirliği yapacağımız acentelerle paylaşabilecek ve Edirne'yi fotoğraf kareleri ile keşfetmelerini sağlayabileceğiz. Bu projeyle ilgili tüm görselleri ise internet sitemizde paylaşacağız.

Kırkpınar hakkında ne düşünüyorsunuz?

Bu yıl 651.si düzenlenecek tarihi Kırkpınar yağlı güreşleri hakkında hemen herkesin söylediği "efsanevi bir gelenek" söylemini kullanabilirim. Bu vesile ile bu spora emek veren tüm sporcuları, sponsorları, organizasyonda yer alan herkesi ayrı ayrı tebrik etmek isterim. Kırkpınar oldukça başarılı ve kendi kendine gelişen bir festival. Edirne'ye büyük hareket katan ve iyi kurgulandığında çok daha büyük etki yaratacak bir festival. Kırkpınar döneminde yapılan diğer etkinlikler her ne kadar Kırkpınar'ı etkili kılmak için kurgulanmış olsa da amaç ve araç noktasında büyük dengesizlikler meydana geliyor. Üstelik böylesine kapsamlı ulusal bir etkinliğe birkaç hafta kala hazırlanmak değil, aylar öncesinden hazırlanmak etkinliği daha etkin kılar, neticede bugünden itibaren bir sonraki aktivitenin ne zaman olacağının tarihi ve yeri belli.

Meşhur Amerikan güreşleri vardır, Kırkpınar'a kıyasla hiçbir tarihi olmayan. Birçok ulular arası TV kanalları bu sporları canlı yayınlıyorlar. Bu güreşlerle ilgili detayları 10 yaşındaki yeğenime sorsanız size tüm detayları ile aktarabilir. Mademki Kırkpınar geleneksel ata sporumuz ve Türk milletine has nitelikli bir spor; o halde tüm okullarda en azından beden eğitimi derslerinde güreşlerin tarihi, kuralları ve benzeri bilgileri ders olarak anlatılabilir, çünkü bugünün çocukları yarının ziyaretçileri olacaktır. Az önce söylediğim gibi Edirne için somut yatırımlardan çok, soyut yatırımların yapılması gerekir düşüncesine bu proje örnek gösterilebilir.

Bize ayırdığınız zaman için teşekkür ederiz. Umuyoruz ki bir sonraki röportajımızı RYS Otel açıldığında gerçekleştiririz.

Memnuniyetle. Asıl ben bana ayırdığınız zaman için teşekkür ederim.

Sezai Irmak
Art Academy
Kültür & Sanat Merkezi

- Keman
- Piyano
- Bateri
- Yan Flüt
- Gitar
- Şan

- Bale
- Resim
- Drama
- Modern Dans
- Latin Dansları

Sezai Irmak
Art Academy

Güzel sanatlar ve konservatuara hazırlık kursları
Her yaş grubuna sanat eğitimi
Birebir derslikte özel eğitim
M.E.B. sertifika programları

Sizlere çok renkli, çok sesli, çok hareketli yepyeni bir dünya sunuyoruz.

Salon Melodi
Salon Armoni
1700 m² kır düğünlerine özel bahçe "ŞELALE"

Rezervasyonlarımız Başlamıştır

Düğün - Yemek - Kına Gecesi - Nişan - Sünnet - Mezuniyet Baloları - Gala
Kongre - Konser - Konferans - Kokteyl - Şirket Tanıtımları

DSİ Arkası Armoni Sok. No: 3 - EDİRNE 0284 214 91 91
www.sezaiirmakartacademy.com

ekşi İnşaat
EKŞİİNŞAAT
Bugüne kadar yaptıklarımız yapacaklarımızın teminatıdır
Yunus EKŞİ
Yönetim Kurulu Başkanı
Tel: 0284 212 87 94 - 214 15 53 Fax: 0284 212 87 94
OFİS 1: Abdurrahman Mah. Göçmen Çeşme Sok. Güvener Apt. Dükkan: 2 EDİRNE
OFİS 2: Kirişhane Mevkii Hacı Yahya Köprü Yolu Meriç Ekme Fırını Arkası EDİRNE

EDİRNE BELEDİYE BAŞKANLIĞI

Dünyanın en büyük spor organizasyonlarından biri olan Kırkpınar'ın 651. yılını düzenlemiş olmanın gururu ve mutluluğu içerisindeyim. Yiğitliğin, mertliğin, dostluğun simgesi ata sporu yağlı güreşlerimiz, 651. yılında Dünya'da adından en çok söz ettiren organizasyonlardan biri haline gelmiştir.

2008 yılında "Avrupalı Seçkin Destinasyonlar Ödülü"ne layık görülen Tarihi Kırkpınar Yağlı Güreşlerimiz 2010 yılında UNESCO tarafından "İnsanlığın Somut Olmayan Kültürel Miras Listesi"ne alınmasıyla da dünya tarihinde önemli bir yere sahip olmuştur.

Osmanlı'ya 92 yıl başkentlik yapmış Anıt Kent Edirne, Tarihi Kırkpınar Güreşleri'nin yanı sıra, Selimiye Camii ve Külliyesi'nin de UNESCO Kültür Mirası Listesi'ne girmesinin haklı gururunu yaşamaktadır.

Bu yıl 651.sini düzenlediğimiz Tarihi Kırkpınar Yağlı Güreşleri ve Kültür Etkinlikleri Haftası'nda, ata sporumuz Yağlı güreşler ile çeşitli sergi açılışları, yarışmalar ve halk konserleri organize edilmiştir.

651. Tarihi Kırkpınar Yağlı Güreşleri ve Kültür Etkinlikleri Haftası'na katılacak olan tüm konuklarımıza "Serhat Kentimize Hoşgeldiniz" der, Festivaller Şehri haline gelen Edirne'mizdeki bu görkemli ve coşkulu organizasyona ortak olmalarını diler ve Er Meydanında güreş tutacak tüm yiğit pehlivanlarımıza başarılar dilerim.

İnş. Müh. **Hamdi SEDEFÇİ**
Edirne Belediye Başkanı

EDİRNE BELEDİYE BAŞKANI HAMDİ SEDEFÇİ;

"Kırkpınar ülkemizin en büyük spor organizasyonudur"

Osmanlı Devletine 92 yıl başkentlik yapan Serhat Kent Edirne ve İmparatorluk süresince ki önemini bugünde korumaktadır. Bu yıl 651'incisini düzenlediğimiz Tarihi Kırkpınar Yağlı Güreşleri ve Kültür Etkinlikleri Haftasına ulaştık. Bölgemizde doğup her türlü güç koşulları aşarak günümüze ulaşan 651 yıllık mazisi ile Dünyanın en köklü güreş festivali ve spor organizasyonu konumunda olan **"Tarihi Kırkpınar Yağlı Güreşleri"** asırlar boyu süregelen köklü bir geleneğin ve Türk Ulusu'nun en önemli geleneksel kültürünün bir parçasıdır. Kırkpınar'ı sadece güreş etkinliği olarak görmemek gerekir. Ülkemizin her yöresinden gelen güreş sever insanlarımız bir araya gelip burada görüşme imkânı bulur, aynı amaç uğruna bütünleşir. Kırkpınar, pehlivanları, ağası, cazgırı, yağcısı, bezcisi, davul zurnacısı, daha önemlisi güreşleri izlemek için ülkenin dört bir yöresinden gelen seyircisi ile bir bütündür.

Dünyanın en önemli spor organizasyonu olarak bilinen Kırkpınar'ın 651'incisine ulaşmanın mutluluğunu yaşıyoruz. Türk milletinin yiğitliğinin, mertliğinin, dostluğunun sergilendiği yer olan Kırkpınar Yağlı güreşlerimizin her geçen yıl önemi daha da artmaktadır. Dünyanın en uzak bölgelerinden güreşleri izlemek için Edirne'mize gelenler, ilimizin tanıtımı açısından büyük önem taşımaktadır.

16 Kasım 2010 yılında Avrupalı Seçkin Destinasyonlar Ödülü alan Tarihi Kırkpınar Güreşlerimiz, UNESCO tarafından **"İnsanlığın Somut Olmayan Kültür Mirası"** listesine alınmasının da gurur ve sevincini yaşamaktayız.

Tarihi Kırkpınar Güreşleri ve Kültür Etkinlikleri Dünya spor etkinlikleri tarihinde önemli bir yeri oluşturmaktadır. Kırkpınar etkinliklerinde yağlı güreş yanında çeşitli kültürel etkinlikler de yapılmaktadır. Sergi açılışları, yarışmalar ve halk konserleri bu etkinliğimizin güzelliğine güzellik katmaktadır.

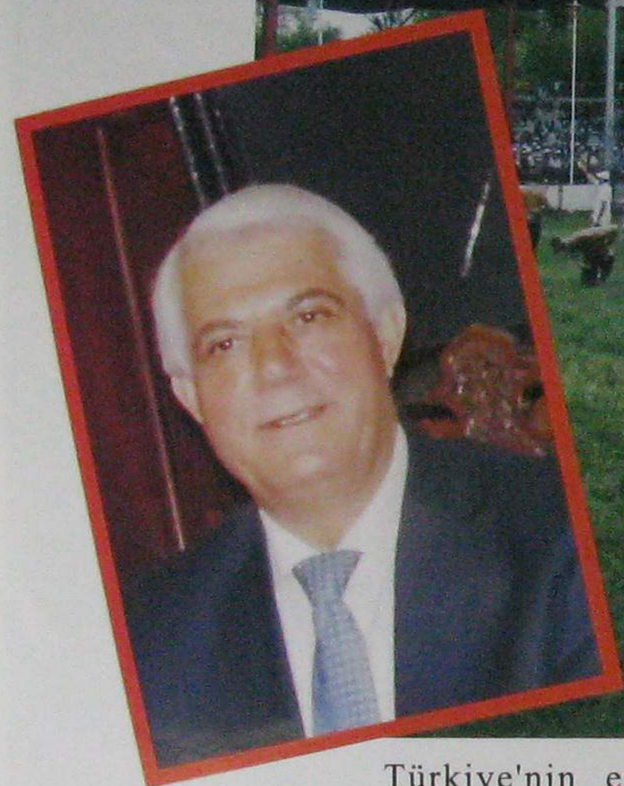

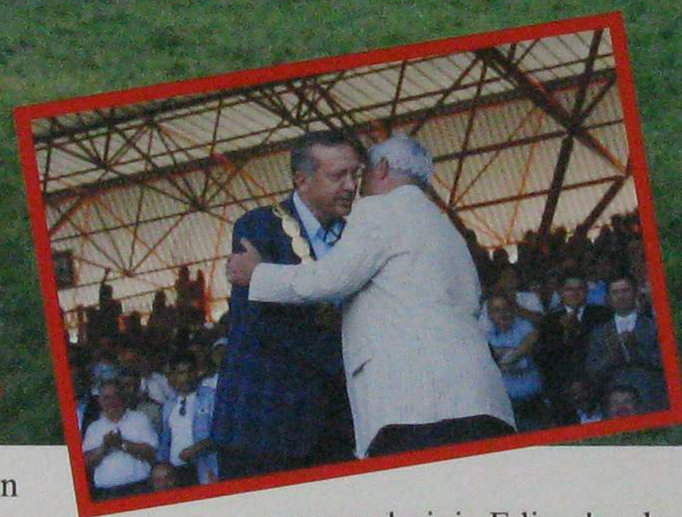

Türkiye'nin en büyük güreş organizasyonu olan Kırkpınar'ımızı teknolojisinin gelişmesi ile dünyanın dört bir tarafına tanıtma imkânımız buluyoruz. Bu ayni zamanda Edirne'mizin daha iyi tanıtılmasına imkân sağlıyor.

Bu yıl 651'inci yılını kutladığımız Kırkpınar Yağlı Güreşleri ve Kültür Etkinlikleri haftasına katılan tüm konuklarımızın Edirne'mizin bu görkemli organizasyonundan yararlanmalarını ortak olmalarını diliyoruz. Kentimizi ziyaret eden güreş severlerimizin güreş sporları dışında tarihi yerlerimizi ziyaret etmelerini, UNESCO tarafından Dünya Kültür mirası olan Selimiye Camii ve Külliyemizi, Avrupa Müze Ödülü almış olan Sağlık Müzemizi gezmelerini, Edirne'ye has yiyeceklerimiz olan deva-i misk, badem ezmezi, mis sabunu gibi ürünlerimizi tanımalarını, Edirne'den dostluk anılarıyla ayrılmalarını diliyoruz.

Edirne'mizi ziyaret eden turist sayısı her geçen yıl katlanarak daha da artmaktadır. Bundan iki yıl öncesinde beş yüz bin civarında olan turist sayımız, bugün iki milyonu aşmıştır.

Serhat Kent Edirnemize gelen tüm konuklarımıza, her geçen yıl daha da güzelleşen ve seyirci sayısı artan Kırkpınarımıza hoş geldiniz der, nice Tarihi Kırkpınar Yağlı Güreşleri ve Kültür Etkinlikleri haftasında hep birlikte olmak dileklerimizle sevgilerimi sunarım.

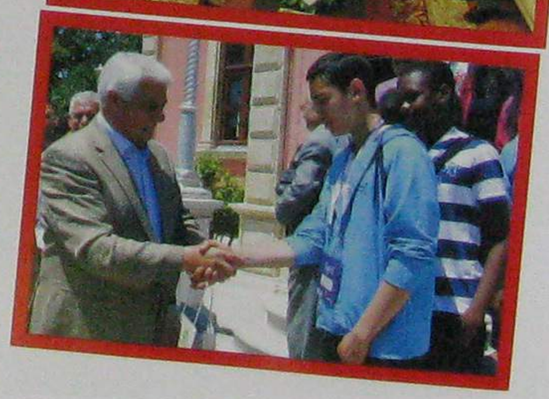

Edirne'nin son yıllarda spordaki lokomotifi kabul edilen, Beko Basketbol birinci liginde mücadele eden Olin Edirne Basketbol takımının ana sponsoru, Olin Yağ Sanayi Genel Müdürü M.Edip Ağaoğulları yaklaşan 651. inci Kırkpınar etkinlikleri ile ilgili olarak düşüncelerini, Edirne Ajans Medya Grubu ile paylaştı.

"Kırkpınar Çok Özel Bir Organizasyon"

02-08 Temmuz 2012 tarihleri arasında ilimizde 651. incisi gerçekleştirilecek olan tarihi Kırkpınar Yağlı Güreşleri ile ilgili olarak ta fikirlerini bizimle paylaşan Olin Edirne Yağ Sanayi Genel Müdürü Mehmet Edip Ağaoğulları Kırkpınar'ın dünyanın en özel ve en eski organizasyonlarından birisi olduğunu ifade ederek " Yunanistan'da olimpiyat ne kadar eski, önemli ise, bizde de Kırkpınar öyledir. Dile kolay tam 651 yıldır sürekli yapılan bir organizasyon. Bunun Edirne'de olması bizler içinde bir gurur kaynağıdır. Çok keyifli bir organizasyon ama, eski geleneksel güreşle yeni puanlı sistemle yapılan güreşlerden hangisi daha iyidir bu tartışılır. Çünkü görüyoruz, bazen çok tartışılan güreşler olabiliyor. Edirne'ye bir hafta boyunca heyecan getiren güzellik bu organizasyondadır.

"Kırkpınar bir panayır havasından çıkarılmalıdır"

Türkiye'den ve dünyanın bir çok ülkesinden insanlar ilimize geliyor. İlimizin tanıtımına ve ekonomisine katkıda bulunuyor. Kırkpınar organizasyonunun bir panayır havasından arındırılıp, daha güzel bir şekle döndürülmesi de şart diye düşünüyorum. Bu sene yapılacak olan güreşlerde en başta ilimiz pehlivanlarına ve diğer pehlivanlara başarılar diliyorum" dedi. Edip Ağaoğulları, başarıdan başarıya koşarak bütün Trakya'yı gurura boğan Olin Edirne Basket'i kastederek " şimdilerde Edirne'de spor denilince akla önce Kırkpınar, sonra da basketbol geliyor "diyerek espri yapmayı da ihmal etmedi. Su altı sporlarına ve pul koleksiyonuna olan ilgisiyle de tanınan Ağaoğulları, büyük bir özenle sakladığı 1960'lı yıllardan kalan Kırkpınar davetiyelerini de gösterdi.

KIRKPINAR YAĞLI GÜREŞLERİNİN TARİHÇESİ

Başlangıcı Edirne'nin fetih tarihi olan 1361 yılı olarak kabul edilen Tarihi Kırkpınar Yağlı Güreşleri yüzyıllarca kuşaktan kuşağa aktarılarak günümüze ulaşan büyük bir spor ve kültür etkinliğidir.

Tamamen Türklere özgü olan yağlı güreşin tarihi daha eskilere, doğudan batıya göç eden Türklerin Bizanslılarla karşılaşmalarına dayanır.

Batının kültür değerlerinden etkilenen, kendi değerleriyle bu değerleri birleştirip yeni değerler yaratmayı başaran Türkler, Yunanlı ve Bizanslıların yağlanarak yaptıkları bir tür güreşi, "Karakucak" güreşine uygulayarak kendilerine özgü yepyeni bir güreş türü geliştirmişlerdir.

Rumeli ve Trakya'ya ilk yerleşen Türkler IX. ve X. Yüzyılda Peçenek Türkleri'dir. XI. yüzyılda Bizans'a akınlar düzenleyen Peçenekler, yenilmeleri üzerine Hıristiyan olmaya zorlanarak Niş, Sofya ve Makedonya'ya yerleştirilir.

İşte tarihçesi Yunan ve Roma usulü güreşlerin yağlanma şeklini Karakucak güreşlerine uyarlayarak Türklere özgü yağlı güreş yapmaları da bu dönemde gerçekleşir.

Yunanlıların ve Rumların alışveriş mekânları olan panayırlar aynı zamanda eğlence amaçlı gösterilerin ve spor müsabakalarının da yapıldığı yerlerdi. X. yüzyılda Peçeneklerin de katılmasıyla bu panayırlar Türk güreşlerinin de yapılmasıyla yeni bir boyut kazandı.

Her yıl Hıdrellez'den 3 gün önce başlaması sebebiyle Hızır-İlyas kültü ile ilişkilendirilen yağlı güreşimiz, Türklerin Rumeli'ye geçişiyle daha da gelişti ve bu panayırlar arasında, "Kırkpınar Panayırı" farklı yönleriyle ön plana çıkarak günümüze, "Yaşayan en eski spor organizasyonu" olarak ulaştı.

EFSANESİ

Türklere özgü olan yağlı güreşin tarihi Asya'dan batıya göç eden Türkler'in Bizanslılar ile karşılaşmalarına dayanmaktadır. Kırkpınar Yağlı Güreşleri'nin başlangıcı Edirne'nin fetih tarihi olan 1361 yılı olarak kabul edilmektedir.

Kırkpınar, Türklerin Rumeli'ye geçişi ile gelişti ve günümüze "Yaşayan En Eski Spor" geleneği olarak ulaştı.

1346 yılında Orhan Gazi'nin Rumeli'yi ele geçirmek için düzenlediği seferler sırasında, kardeşi Süleyman Paşa 40 askerle Bizanslılara ait Domuzhisar'ın üzerine yürür. Baskınla burasını ele geçirirler. Öteki hisarların da ele geçirilmesinden sonra, 40 kişilik öncü birlik geri dönerler ve şimdi Yunanistan'ın topraklarında kalan Samona'da mola verirler. 40 cengâver burada güreşe tutuşurlar. Saatlerce süren güreşlerde, adlarının Ali ile Selim olduğu rivayet edilen iki kardeşin bir türlü yenişemedikleri görülür.

Daha sonra bir Hıdrellez gününde, Edirne yakınlarındaki Ahıköy çayırında aynı çift yeniden güreşe tutuşurlar. Bütün bir gün güreşmelerine rağmen yine yenişemeyen kardeş pehlivanlar, gece boyunca da mum ve fener ışığında mücadelelerini sürdürmeye devam ederler. Ancak solukları kesilerek oldukları yerde can verirler.

Arkadaşları onları aynı yerdeki bir incir ağacının altına gömerek oradan ayrılırlar. Yıllar sonra ise aynı yere gittiklerinde iki pehlivanın mezarlarının bulunduğu yerde gür bir pınar görürler. Bundan sonra halk orada yatanların anısına o yöreye, "KIRKPINAR" adını verirler.

Yunanistan'ın Samona köyünün merası içindeki alan asıl KIRKPINAR çayırlıdır. Balkan Savaşları ve Birinci Dünya Savaşı sonunda Kırkpınar Güreşleri Edirne ile Mustafapaşa yolu arasındaki "Virantekke" denilen yerde düzenlenmiştir.

I. Dünya Savaşı sonunda Yunanlı'lar Edirne Vilayeti'ni işgal ettiğinde Kırkpınar Yağlı Güreşleri yapılamadı.
Kurtuluş Savaşı sonrası, 1924 yılında Milli Eğitim Müdürü İsmail Habib Sevük Kırkpınar Güreşleri'nin bugünkü yeri olan Sarayiçi'nde yapılmasına öncelik etti.
Cumhuriyet'ten sonra 1924 yılında ise güreşler Edirne'nin Sarayiçi mevkiinde yapılmaya başlanmıştır.
Kırkpınar Güreşleri 1928 yılına kadar ağaları tarafından düzenlenmiştir. Güreşlerdeki ödülleri ve misafirlerin ağırlanmasını hep ağalar karşılamıştır. Ancak 1928 yılında ülkede meydana gelen ekonomik sıkıntılar nedeniyle ağalığa talip çıkmayınca, güreşlerin organize ve gelenleri ağırlama işi Kızılay ve Çocuk Esirgeme Kurumu tarafından üstlenilmiştir.
1946 yılında ise Tarihi Kırkpınar Güreşleri Edirne Belediyesi'nce düzenlenmeye başlanmıştır. Bu yıl da zamanın Belediye Başkanı Tahsin ŞIPKA Kırkpınar Güreşleri'ni Belediye hizmetleri arasına almıştır.

KIRKPINAR'IN YERİ

Tarihi Kırkpınar Panayırı'nın yapıldığı yer bugün Yunanistan sınırları içinde bulunmaktadır. Edirne'den Ortaköy'e giden yol üzerinde bulunan Simavina ile Sarı Hızır Köyleri arasında yer alan çayırlık alandır.
Ancak bu bölgede yapılan savaşlar nedeniyle bazı yıllar Kırkpınar yapılamadı. I. Dünya Savaşı sonunda Yunanlılar Edirne'yi işgal edince Kırkpınar Yağlı Güreşleri yapılamadı. İşgal altında İstanbul'da yapılan güreşler ise asla Kırkpınar'ın yerini alamadı.
Ulusal Kurtuluş Savaşı sonrasında 1924 yılında bir güreş tutkunu olan Milli Eğitim Müdürü İsmail Habip Sevük, Kırkpınar Güreşleri'nin bugünkü yeri olan Sarayiçi'nde yapılmasına öncülük etti.
Sarayiçi, Sultan II. Murad ve oğlu Fatih Sultan Mehmet'in yaptırdığı dillere destan, "Yeni Saray"ın bahçesidir. Saltanatın en güzel günlerinin yaşandığı bu bahçe, büyük üzüntülere de sahne olmuştur. 1877-1878 Osmanlı-Rus Harbi sırasında içindeki cephanenin imhası nedeniyle yok olan Saray'ın kalıntılarının bulunduğu bu yer Balkan Savaşı sırasında açlık ve salgın hastalıklar nedeniyle şehit olan binlerce şehidimizin acısını içinde barındırır.
Sarayiçi, Kırkpınar müziğinin namelerindeki hüznü ve coşkuyu içinde barındıran bir mekandır.
1928 yılına kadar eski geleneği devam ettirerek Ağalar tarafından düzenlenen Kırkpınar, 1928 yılında ülkede meydana gelen ekonomik sıkıntılar nedeniyle Ağalığa talip çıkmayınca, Kızılay ve Çocuk Esirgeme Kurumu tarafından üstlenilmiştir.
1946 yılından itibaren de Edirne Belediyesi tarafından düzenlenmeye başlamış ve Belediye Başkanı Tahsin Şıpka tarafından Belediye hizmetleri arasında yer almıştır.

Eğitimde Kalite: BEYKENT

BEYKENT, IB Dünya Okuludur

Beykent Okulları Bakalorya Organizasyonu tarafından IB DÜNYA OKULU olarak yetkilendirilmiştir.

2012-2013
KAYITLARIMIZ BAŞLAMIŞTIR

İSTANBUL
Gürpınar E-5 Yol Ayrımı
Beykent, Büyükçekmece-İstanbul
Tel: 444 29 90

EDİRNE
Ayşekadın Tren İstasyonu Yanı
22100 / Edirne
Tel: 0(284) 235 39 46

www.beykent.k12.tr

Sağlıklı
El Değmeden
Hijyenik

ZARİF ÇIĞKÖFTE
SAMİ USTA

1990'dan Bu Güne
LEZZETİN TEK
ADRESİ

EDİRNE İLÇELERİNE
VE KOMŞU İLLERE
BAYİLİK VERİLİR.

AYŞEKADIN

TAHMİS MEYDANI

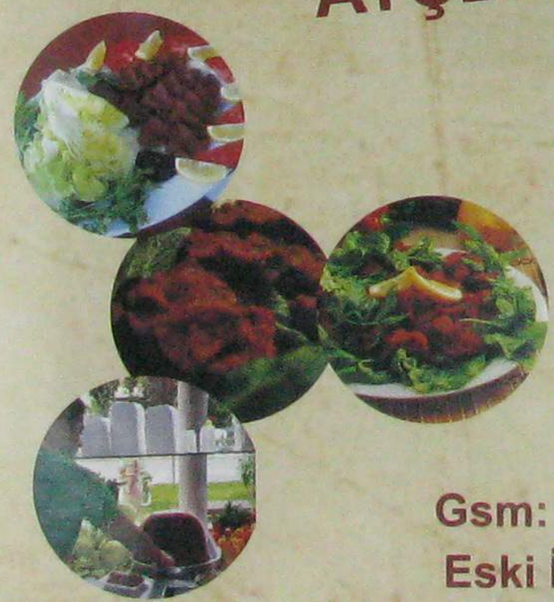

EV VE İŞ YERLERİNE SERVİS YAPILIR

Gsm: 0541 255 18 25 Gsm: 0531 826 96 98 İş: 0284 225 54 88

Eski İstanbul Cad. No: 164 Karakol Durağı Ayşekadın / EDİRNE

Çok Yakında Edirne'de
Kapılarını Açmaya Hazırlanıyor.
will open soon.
RYS
HOTEL & RESTAURANT
ryshotel.com | facebook.com/rylife

KIRKPINAR BİZ EDİRNELİLER İÇİN COK ÖNEM TAŞIMAKTADIR

651 yıllık bir geleneğimizi en güzel şekilde kutlamak için hepimize görev düşmektedir. Bu etkinlik ne kadar başarılı olursa Edirne'mizin önemi ve değeri o oranda artacaktır. Bu başarının sonucundan hepimiz yararlanacağız. Geçtiğimiz yıl Kırkpınar'da çok güzel görüntülere tanık olduk. Belediye Başkanımız Hamdi Sedefçi bir dostluk örneği gösterip Başbakanımız Sayın Recep Tayyip Erdoğan'a "Altın Kemer" taktı. Altın kemer Kırkpınar'ın en önemli sembolüdür.

Sayın Başbakanımızın bu yıl Edirne'ye geleceğini öğrendik. Başbakanımızın gelişiyle Edirne bir kez daha Edirnemize ziyartte bulunacak olmasından hepimiz mutluluk duyuyoruz. Ana Muhalefet parti liderimiz Kemal Kılıçdaroğlu'nun da Kırkpınar'a gelmesi halinde güreşler daha renklenecek, ilgi odağı olacaktır. Selimiye'nin UNESCO tarafından Dünya Kültür Mirası olarak kabulü ile birlikte yine ayni kurumca "Somut Olmayan Kültür Mirası" olan Kırkpınar'a halkın ilgisi artacaktır. Kırkpınar'da barış ortamı olması halkın ilgi göstermesi en çok bizleri mutlu eder.

Trakya, hatta Türkiye genelinde hayvancılıkta önderlik yapan Damızlık Sığır Yetiştiricileri Birliğimizin önemi her geçen gün daha iyi anlaşılmaktadır. Bölgemizin şap hastalığından "ari" bölge olması Trakya'yı, bölgemizi hayvancılık merkezi durumuna getirmiştir. Özellikle Birliğimizin damızlık hayvancılıkta örnek merkezler arasında gösterilmesi bizleri çok mutlu ediyor.

Özellikle Hayvan Hastanemizin devreye girmesinin ardından kuruluşumuzun önemi daha da artmıştır. Damızlık hayvan yetiştirmenin yanında hayvanların sağlıklı yetişmesini sağlamak çok daha önem taşımaktadır. Biz bunu başardık, kısaca üyelerimizin desteği ile bu başarıyı sağladık. Bu olumlu gelişmeler bize daha çok çalışmak için cesaret verdi. Bu kez buzağı yetiştiriciliğini devreye sokuyoruz. Böylece damızlık hayvancılığımız için hizmet alanımızı daha da genişletiyoruz. Kırkpınar gibi ülke genelinde yaygın olan bir spor etkinliğinde Kuruluşumuz "EDİRNE DAMIZLIK SIĞIR YETİŞTİRİCİLERİ BİRLİĞİNİN" de tanıtılmasında yarar görüyoruz. Kırkpınar güreşleri için gelen vatandaşlarımızın büyük bölümünün bizler gibi köylü kökenli, tarımla geçinen bir bölümünün de hayvancılık yaptığını biliyoruz. Gelen misafirlerimizin bu kurumumuzu tanıması ile ayni hizmetlerin kendi bölgelerinde de yapılması talebinde bulunacak. Bunun için Edirne damızlık Sığır yetiştiricileri birliğimizi örnek alacağı inancındayız. Kırkpınar Yağlı Güreşleri Haftası boyunca Birliğimizin tanıtım standı Fuar alanında halkımıza hizmet verecektir.

Edirne Damızlık Sığır Yetiştiricileri Birliği Yönetimi, üyeleri ve personeli olarak Kırkpnar'da güreşecek pehlivanlarımıza başarılar dileriz.

EDİRNE DAMIZLIK SIĞIR YETİŞTİRİCİLERİ BİRLİĞİ YÖNETİMİ ADINA BAŞKAN
TUNCAY AYTIN

Edirne'nin Tava Ciğer Markası

Şairlerin dizelerine anlam katmış, kitaplara konu olmuş, Osmanlı saltanatına ev sahipliği yapmış eski başkent Edirne, bugün 3 imparatorluğun izlerini taşıyan eşsiz tarih mirasının yanı sıra, kendine özgü doğal ve kültürel zenginlikleriyle, bir şehirden daha fazlasını bekleyen ziyaretçilere unutulmaz bir deneyim bahşediyor. Hayata bakışında "geleneksel" değerlerini "batılı" yaşam tarzıyla aynı potada öğüterek, kendine özgü bir kültüre dönüştüren Edirne halkı, yaşadığı şehrin kurulu olduğu toprak parçasının tarih boyunca gördüğü ilgi ve çeşitliliği bünyesinde barındırarak nesilden nesile taşırken, yaşadığı şehre ilgi duyan ziyaretçilerini içten bir gülümseme ve samimi bir misafirperverlikle karşılıyor. Edirne'nin Tava ciğerinde lezzetiyle kalitesiyle bir markası olan Çınaraltı Aile Tava Ciğer Salonu Dünya'nın ve Türkiye'nin Dört bir yanından gelen misafirlerin ilgisini çekmeye devam ediyor.

Tava Ciğeriyle, Köftesiyle, Çorba Çeşitleriyle Tarihi Selimiye Cami Gölgesinde hizmet Veren Çınaraltı Aile Tava ve Ciğer Salonu Devletimizin başındaki bürokratlarımızın yanı sıra Ünlü Sanatçıların da uğrak yeri olmuştur.

Çınaraltı Aile Tava Ciğer Salonu

Firma sahibi Mehmet Ali İpek ile yaptığımız röportajda bize müşterilerine sunduğu lezzetin sırrı hakkında bilgiler verdi.

Lezzetin Sırrı Nedir?

Lezzetin sırrı kesinlikle Edirne bölgesinden yetişen dana ciğerinden yapmış olduğumuz işkembe çorbası, Edirne'nin meşhur tava ciğeri'dir. Ayrıca biz yağ olarak Trakya Birlik yağını kullanıyoruz. Trakya Birlik yağının tava ciğerine verdiği özel bir tat var.
Faaliyetimiz 22 yıldan beri devam etmektedir. İşyerimiz 24 saat hizmet vermektedir. Tecrübeli personelimizle faaliyet vermekteyiz.

Ülkemizin Devlet adamlarının yani Bakanlarımızın, Bürokratlarımızın ve ünlü sanatçılarımızın sizi tercih etmesini neye borçlusunuz?

Kesinlikle hijyene önem veriyoruz. Lezzet ve hijyen birbirini tamamlıyor. 22 yıl önceki çizgimizi kalitemizden ödün vermeden devam ediyoruz.. Biz Dünya genelinde bir marka olduk. Bizi de marka yapan yine az önce bahsettiğiniz isimlerin bizi tercih etmesidir. Bundan dolayı da son derece mutluyuz. Biz Edirne'mizi dünyaya tanıtmak için, ilimizin kalkınması için çalışıyoruz.

Güreşler ile ilgili neler söyleyeceksiniz?

Bizimde gönül verdiğimiz ve desteklediğimiz 5 tane güreşçimiz var. Biz güreşçilerimize elimizden geldiği kadar maddi ve manevi anlamda destek olmaya çalışıyoruz. Ben isterim ki, Edirneli işadamlarımızın her biri 2 yada 3 güreşçimize destek olsun. Bir kispetiyle ya da yemeğiyle ilgilensinler. Güreşçilerimiz daha da güzel güreşecektir. Bunun yanında dışarıdan gelen misafirlerimize daha güzel davranmalıyız. Gelenlerin yatacak yerlerini temin etmek için otel yapan ve yapacak olan işadamlarımızın elini çabuk tutması lazım. Bu vesileyle tüm güreşçilerimize başarılar diliyorum.

TAVA CİĞERİN MARKASI

ÇINARALTI AİLE

Çorba - Köfte ve Tava Ciğer Salonu

Yenilenen Yüzüyle 22 Yıldır Hizmetinizde

Mehmet Ali İpek

İş Yerlerine Paket Servisimiz Vardır.

Tel: (0284) 213 48 32 Adres: Yediyolağzı Selimiye Camii Karşısı No: 14 EDİRNE

Saltık merinos EDİRNE'DE

Yaşadığınız her yerde...

EDİRNE'DE TEK YETKİLİ BAYİİ

DÜĞÜN PAKETİ 1

Ayda **119 TL** Taksitle — Maximum Kart'a **36 Ay Taksitler**

YEMEK ODASI TAKIMI

PYM 026 - 053 YEMEK ODASI
Gümüşlük + Büfe + Büfe Aynası + Yemek Masası + 4 Adet Sandalye

YATAK ODASI TAKIMI

PYT 026 - 053 YATAK ODASI ODASI BŞL (1)
4 Kapaklı Dolap + Tuvalet Masası + Tuvalet Masası Aynası + 150'lik / 160'lık Başlık + 2 Komodin

OTURMA GRUBU

M43-K586 OTURMA GRUBU
1 Adet Üçlü Kanepe + 1 Adet İkili Kanepe + 2 Adet Tekli Koltuk

Vestel LCD TV HEDİYE

DÜĞÜN PAKETİ 2

Ayda **179 TL** Taksitle — Maximum Kart'a **36 Ay Taksitler**

YEMEK ODASI TAKIMI

PYM 057 - 077 YEMEK ODASI
Gümüşlük + Büfe + Büfe Aynası + Yemek Masası + 6 Adet Sandalye

YATAK ODASI TAKIMI

PYT 057 - 077 YATAK ODASI ODASI
3 Kapak Sürgülü Dolap + Tuvalet Masası + Tuvalet Masası Aynası + 150'lik / 160'lık Karyola + 2 Komodin

OTURMA GRUBU

M67-K866 MAKSİ TAKIM
2 Adet Üçlü Kanepe + 2 Adet Tekli Koltuk

Vestel LCD TV ya da Bulaşık Makinesi HEDİYE

DÜĞÜN PAKETİ 3

Ayda **305 TL** Taksitle — Maximum Kart'a **36 Ay Taksitler**

YEMEK ODASI TAKIMI

PYM 052 - 071 YEMEK ODASI
Gümüşlük + Büfe + Büfe Aynası + Yemek Masası + 6 Adet Sandalye

YATAK ODASI TAKIMI

PYT 052 - 071 YATAK ODASI ODASI
2 Kapaklı Sürgülü Dolap + Tuvalet Masası + Tuvalet Masası Aynası + 150'lik / 160'lık Başlık + 2 Komodin

OTURMA GRUBU

KT 108 - K850 OTURMA GRUBU
1 Adet Üçlü Kanepe + 1 Adet İkili Kanepe + 2 Adet Tekli Koltuk

Vestel LCD TV ya da Çamaşır Makinesi HEDİYE

EVİNİ MERİNOS'TAN DÖŞEYEN HERKESE VESTEL LCD TV VEYA BEYAZ EŞYA **HEDİYE**

Merinos'tan KDV Dahil Her 300 Liralık Alışverişe **Bir Ford Fiesta** Kazanma Şansı

Mobilyada 50 YILLIK Tecrübe

EVİNİ SALTIK MERİNOS'TAN DÖŞEYENE TÜM HALILAR HEDİYE

Adres : Koca Sinan Mahallesi Dr. Sadık Ahmet Caddesi Kardelen Sitesi No: 24 (Kipa Karşısı) EDİRNE

Tel : 0.284 235 59 59
Cep : 0.530 935 63 38

"Kırkpınarın Edirne'de Olması Gurur Verici"

Edirnespor Bayan Basketbol Kulübü Başkanı Murat Boyacıoğlu, 651. Kırkpınar Etkinliklerine katılan bütün pehlivanlara başarılar diledi.

Uzun yıllardır basketbolla ilgilenen, Olin Edirne Basketbol takımının 3 sezon önce başkanlığını yapan, şimdi ise Edirne'de bir ilk olan 2. ligte mücadele eden Edirnespor Bayan Basketbol Kulübünün başkanı olan Murat Boyacıoğlu 651. Kırkpınar Yağlı güreşlerine katılan bütün pehlivanlara başarılar dileyerek " Bir basketbol sevdalısıyım ama, Her Trakya'lı gibi Atasporumuz güreşi de çok severim. Böylesi muhteşem bir organizasyonun ilimizde düzenlenmesinin gururunu bende taşıyorum. Dünyanın neresinde böyle 651 yıldır devam eden bir organizasyon var.? Ülkemizden başka bir yerde böylesi bir organizasyon yok. Kırkpınar spor turizmine de katkı sağlıyor, dolayısıyla Edirne ekonomisine de katkı sağlıyor. Büyük organizasyonların, büyük sorunları olur. Zor olanı başarmak için emek veren herkesi tebrik etmek gerekir diye düşünüyorum. Dilerim bu seneki organizasyonda da aynı başarıyı gösterirler. " dedi.

Edirnespor Basketbol Kulübünü Tanıyalım

2011-2012 sezonunda Edirne'mizi Türkiye Kadınlar Basketbol 2. Ligi'nde temsil eden Edirnespor Kadın Basketbol Takımı yeni sezonda başarılı olarak bir üst lige çıkmak için kolları sıvadı.

Murat Boyacıoğlu'nun başkanlığındaki yönetim kurulu ilk olarak şube yöneticiliğine kendisi de bir Edirneli olan Deniz KIYAK'ı getirdi. A klasmanına kadar yükselmiş eski bir basketbol hakemi olan ve spor yöneticiliği konusunda akademik kariyer yapmış olan KIYAK'ın ardından kadın basketbolunun deneyimli isimlerinden Serdar GÜREL'i idari menajer ve basınla ilişkiler-pazarlama sorumlusu olarak bünyesine katan Edirnespor, antrenörlük görevine de başarılı antrenörlerimizden Mert KÖPRÜCÜ'yü getirdi. Kocaeli Büyükşehir Belediyesi takımıyla son iki sezondur Play-Off oynama başarısı gösteren KÖPRÜCÜ yardımcı antrenör olarak 1 kez Türkiye Bayanlar Bölgesel Lig Şampiyonluğu ve 1 kez de Türkiye Bayanlar 2.Ligi Şampiyonluğu sevinçlerini yaşamıştı.

Edirnespor'un TKB2L'de Edirne'mizi layıkıyla temsil edebilmesi için var gücüyle çalışmalarını sürdüren yönetim kurulu teknik ekibin istekleri doğrultusunda transfer çalışmalarına başlarken ilk olarak kadrosuna 2011-12 sezonunda TKB2L'de Edremit Belediyesi formasıyla şampiyonluk sevincini yaşayan deneyimli basketbolcu Ceylan EMRE'yi kattı. Transfer çalışmalarını ara vermeden sürdüren Edirnespor Basketbol Kulübü yönetimi Ceylan EMRE'nin ardından, Kocaeli Büyükşehir Belediyesi forması ile başarılı bir sezon geçiren Havva Gülle ve Buğçe Nehir'i de renklerine bağladı. Son olarak da Türkiye Kadınlar Basketbol Ligi takımlarından Samsun Basketbol Kulübü'nde forma giyen Gamze Karataş ile TKB2L takımlarından İzmirspor Konak Belediyesi'nde başarılı bir sezon geçiren Yasemin İbek ile anlaşan Edirne temsilcisi teknik ekibin verdiği rapor doğrultusunda transfer çalışmalarına devam ediyor.

Kuruluşunun üzerinden oldukça kısa bir süre geçmesine rağmen sportif anlayışı ve etik değerlere bağlılığı nedeniyle spor camiasının haklı saygısını kazanmış olan Edirnespor Basketbol Kulübü yaptığı ve yapmaya devam ettiği transferlerle şehrimizi 1. Lig'de temsil etmeye aday iddialı bir kadro kurarken, sportif anlayışı ve etik değerlerinden asla taviz vermeden başarıya ulaşmak için çalışmalarını var gücüyle sürdürmekte. Güçlü bir Edirnespor Basketbol takımı oluşturmak için maddi ve manevi katkılarını esirgemeyen Susan Sondaj Müh. Tur. İnş. Pompa San. ve Tic. Ltd. Şti., Edirne Televizyonu, Araz Döviz, Sayın Murat Muranlı (Muranlı İnşaat), Kayamer Mühendislik Taah. İnş. Tic. Ltd. Şti. , Celal Yapı, Emel Elektrik Mak. İmalat Akaryakıt Paz. Ltd. Şti., Ustaoğu Asansör, Dekor Elektrik, Öztürk Mimarlık, Ulusoy Yapı, MKG İnşaat, İşbilir Mühendislik, Sayın Orkun ŞAPOLYO (Şapolyo Sigorta), Sayın Dara MAZLUM (Güneş Sigorta), Sayın Ümit NADİR (Nadir Apart otel) ve Sayın Suat BULUT'A şehrimiz ve ülke sporu adına teşekkürü bir borç biliriz.

643. Kırpınar Ağası Mustafa ALTUNHAN

643. Kırkpınar Yağlı Güreşleri Ağası ve Altunhan Şirketler Grubu Sahibi Mustafa Altunhan Kırkpınar Güreşlerinin her geçen yıl daha ağır geçtiğini ve güreşçilerin bundan yararlanıp çayırda bi uyumadıklarının kaldığını söyledi.

Edirne Ajans Medya Grubu Sahiplerinden Necmi Engin'e Kırkpınar Güreşleri hakkından açıklama yapan Altunhan, Güreşler ile ilgili yönelttiğimiz soruları cevapladı.

Tarihi Kırkpınar Yağlı Güreşleri hakkında neler söyleyeceksiniz?

Öncelikle bu röportajı benimle gerçekleştiren Edirneajans'ın sahiplerinden değerli kardeşim Necmi Engin'e ve ekibine teşekkür ediyorum. Kısa sürede büyük işler başardınız. Sizi tebrik ediyorum. Güreşler ile ilgili aslında konuşulacak o kadar çok şey var ki. Güreşler biraz ağır gidiyor. Yavaş giden şeyleri de insanlar sevmiyor. Biz artık insanoğlu olarak tez canlı olduk. Niye tez canlı olduk. Hayatı dolu dolu yaşayalım diye. İnsanlar artık aksiyon seviyor. Her şeyin daha çabuk sonuçlanmasını veya olmasını istiyor. Bizim güreşlerimiz biraz ağır kalıyor. Güreşçilerimiz de bundan yararlanıp yani artık bir uyumadıkları kalıyor çayırda. Benim bildiğim tek şey var. Güreş dediğin biraz ilgi çekmeli. Kıran kırana mücadele eden pehlivanlar olmalı. Böyle bir mücadeleyi insanlar gördüğü zaman güreş daha çok ilgi çeker ve seyredilir. Benim ağalığım zamanında da güreşler çok ağır gidiyordu. Az önce dediğim gibi.

Güreşçilerin çayırda bir uyumadığı kalıyordu. Biz insan olarak hareketli insanları severiz. İnşallah bu sene Kıran kırana mücadele sergileyen güreş izleme fırsatı buluruz.

Belediyenin Kırkpınar'a verdiği desteği Nasıl Değerlendiriyorsunuz?

Edirne Belediyesi Başkan Hamdi Sedefçi'nin yılların verdiği tecrübesi sayesinde en alt departmanına kadar tüm ekibiyle güreşleri güzel götürüyor. İyi organize ediyor. Edirne Belediyesi'ne güreşler için yeterli destek gelememesine rağmen Güreşlerin ilk günden son güne kadar aksaksız devam etmesi büyük bir başarıdır. Başkan bu işin profesyoneli oldu. Dünyanın ve Türkiye'nin dört bir yanından insanlar güreşleri izlemek için geliyor. Bu insanları mutlu edebiliyorsak ki mutlu bir şekilde ayrıldıklarını da görüyoruz. Bu Edirne Belediye'sinin iyi bir organizasyona imza atmasından kaynaklanıyor.

Fatih Ürek'in bu sene 651. Kırkpınar Yağlı Güreşlerine Ağalığı Konuşuluyor. Siz Nasıl Değerlendiriyorsunuz?

Fatih Ürek'in Kırkpınar'a Ne yüreği yeter ne de Kendisi... El işi erkek işi bu. Fatih Ürek'te erkek adam ama, biraz geride kalıyor yani. Biraz light. Light erkekle bunu yapamazlar. Ağa dediğin insan biraz kara fırın ekmeği olacak. Ağalık makamının hakkını verecek bir insan gelsin oraya. Bazen öyle şeyler oluyor ki. İnanın ben ağalığımdan utanıyorum. Geçmişte oldu. Öyle ağalar gördük ki ne oturmasını biliyor ne de kalkmasını biliyor. İsim vermeyeceğim. Zaten herkes biliyor onları. Onun için bazen insan ağayım demekten sıkılıyor. Eğer ağa isen oraya para veriyorsan. Oraya yakışacaksın. Oturmasını kalkmasını ve konuşmasını bileceksin. Bir de Kırkpınar Güreşlerini de gündemde tutmasını bileceksin. Öyle parayı verip ağayım demekle olmaz bu işler. Benim ağalık zamanımda yapmadığım iş ve tanıtım kalmadı Edirnem için.

"SADECE PARAYLA AĞALIK OLMAZ"

Bu sene Kırkpınar Güreşlerinin Ağası olmayı düşünüyor musunuz?

Ben daha önce ağalık yaptım. Ama bu sene işlerim dolayısıyla Hazır değilim. Kısmet diyorum. Ne zaman ne olacağı belli olmaz.

Güreşin Kâbesi bir ile sahip olan Edirne Bir başpehlivan çıkaramadı. Neler Söyleyeceksiniz?

Bu konuda büyük üzüntü içindeyim. Diyorsunuz ki pehlivan yetiştirelim. Onu bunu yapalım. Ama Tek şey var. Edirne'de Kırkpınar'a sahip çıkan işadamı kaç tane var size soruyorum?

Kim Kırkpınar'ı tanıtmak için özel bir çaba sarf etmiş. Ya da hangi işadamı özel güreşçi yetiştirmiş. Bizler önce kentimizde ki işadamlarıyla Kırkpınar'a maddi ve manevi anlamda yatırım yapmalıyız. Güreşçilere destek vermeliyiz. İnanın benden daha çok parası olan bir çok işadamı var Edirne'de... Hani nerede bunlar... İşte bunları da düşündükçe üzülüyorum. Benim zamanımda da Kırkpınar'ı tanıtmak için yapmadığım şey kalmadı. Otobüslerimizi Kırkpınar'ı tanıtan resimlerle süsledik. Bunun gibi maddi boyutu çok yüksek çalışmalara imza attık. Edirne Belediyesi'ni ve Belediye Başkanımız Hamdi Sedefçi'yi Kırkpınar Güreşlerinde yalnız bırakmayalım. Herkes bir ucundan tutsa Güreşlerimiz daha iyi olur.

Bu yıl yapılacak olan 651. Tarihi Kırkpınar Yağlı Güreşleri için Neler söyleyeceksiniz.?

Öncelikle Er meydanında güreş tutacak olan Tüm Güreşçilerimize centilmenliğe yakışır şekilde güreş tutmalarını temenni ediyorum. Tüm Güreşçilerimize ve Hakemlerimize başarılar diliyorum.

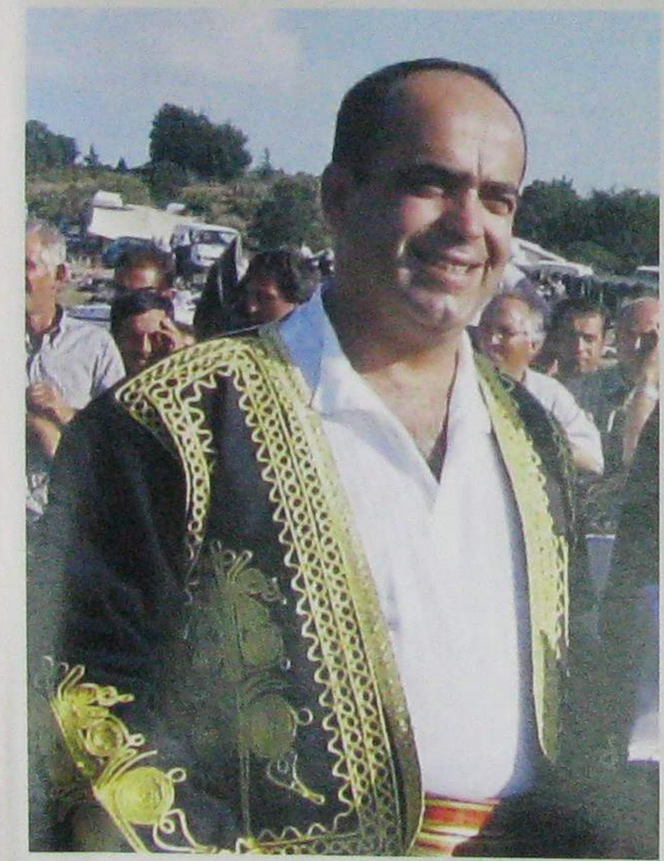

CUMHURİYET DÖNEMİNİN ÜÇ YILLIK

1950-1951-1952 Yıllarında Başpehlivan Olan Rahmetli MURAT ŞENER Cumhuriyet tarihinde ilk kez üst üste 1950-1952 yılları arasında üç yıl Kırkpınar ağalığı yapan Rahmetli Murat Şener'in kızı Süheyla Sengelli ve Nebiye ŞENER Dergimize o yıllardaki Kırkpınar Güreşleri ile ilgili anılarını anlattı.

Süheyla Hanım O günlerden sayısız anılarınız vardır bunlardan bahseder misiniz?

Daha önceki yıllarda Kırkpınarların çok daha renkli ve güzel görünümü vardı. Bilindiği gibi o günlerde otomobiller yoktu. Kırkpınar ağaları faytonlarla Kırkpınar alanına gider gelirdi. Bu gidiş gelişlerde Edirneli meşhur zurnacı Emin Babamın yanına oturur zurna çalardı, öyle Kırkpınar sahasına gidilirdi. Kırkpınar ağasının arkasında onlarca fayton konvoy halinde Sarayiçi'ne giderdi.

Süheyla Sengelli
(Murat Şener'in Kızı)

Kırkpınar'a gelen konuklara ilk kez "acı badem kurabiyesi" ikram edilir onun ardından soğuk meşrubat sunulurdu. O dönemde genellikle Asker gazozu verilirdi. İsteyen misafire kahve ikram edilirdi.

O Yıllarda Kırkpınar Er Meydanı nasıldı?

Babamın Kırkpınar ağalığı yaptığı yıllara kadar yani 1950 yılına gelinceye kadar Kırkpınar tribünleri derme çatmaydı. İlk Tribün düzenlemesine babamın Kırkpınar ağası olduğu 1950 yılında başlandı. O zamana kadar izleyici yerleri "Çardak" şeklindeydi. Onun üzerine dallar atılırdı. Yine o dönemde Kırkpınar'ı organize edenler arasında sevgi, saygı vardı. Herkes Kırkpınar ağasına destek veriyordu.

İyi hatırlıyorum Atatürk'ün kız kardeşi Makbule Hanım Kırkpınar'a gelmişti. Babam onu kucaklayarak Faytondan indirdi. Kırkpınar alanına getirdi. Saygın itibarlı kişiler Kırkpınar güreşleri için Edirne'ye gelirdi. O zamanda Edirne'de otel yoktu. Otel bulunmadığı için tanınmış şahsiyetleri Evimizde konuk ederdik. Biz de birçok tanınmış kişiyi evimizde misafir ettik.

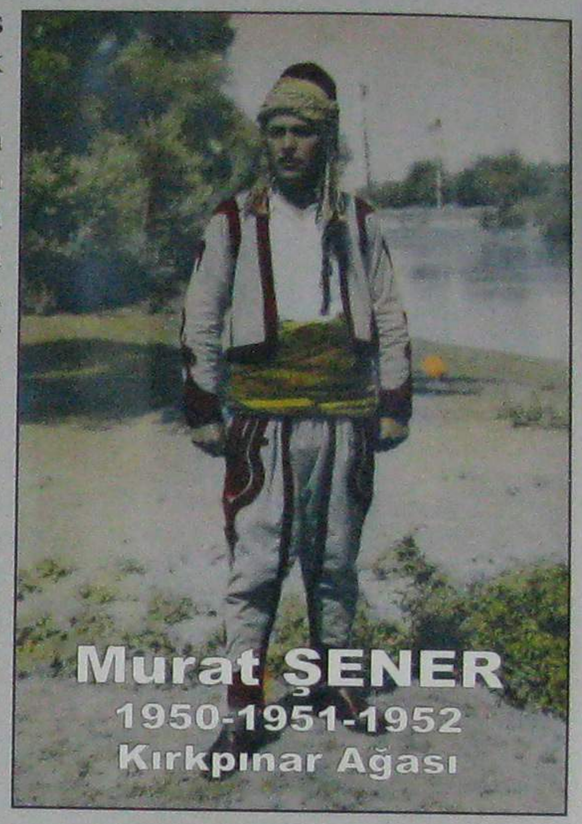

Kırkpınar ağaları arasında işbirliği var mıydı?

O dönemde Kırkpınar ağaları birbirine çok destek verirdi. Babam Murat Şener üç yıl aralıksız Kırkpınar ağalığı yaptı. O yıllarda Demokrat Parti iktidardaydı. Bütün belediye meclis üyeleri babama destek verirdi.(1958-59) yılı Kırkpınar Ağası Ahmet Merter Edirne'ye geldiğinde bizde misafir kaldı. Babam kendisine ağa elbisesi giydirir yanına oturturdu. Kırkpınar Ağalığı elbisesi törenle giyilirdi. Bir yanda Zurnacı emin zurnasını çalar, Ağalar damat gibi giydirilir, daha sonra koltukla faytona oturturlardı. İki yanına da sağdıçlar otururdu. Zurna sesleri arasında Sarayiçine gidilirdi. O dönemde bugün olduğu gibi Kırkpınar ağaları koç ihalesi sonucu belirlenmezdi. Bu uygulama daha sonraki yıllarda başladı.

Bayanlar güreşe gelir miydi?

Babam bizi ailece güreşlere götürürdü. Annem dâhil bizler hususi bir faytonla güreşlere giderdik. O zamanın Yunan konsolosunun hanımı da güreşlere gelmişti. Güreşlerde çirkin tezahürat olmazdı. Atan kardeşler Adil ve İrfan Atan Kırkpınar'da çok güzel güreşler tutardı bugün olduğu gibi anlaşmalı güreş yapmazlardı.

İLK KIRKPINAR AĞASI MURAT ŞENER

O yıllarda Kırkpınar etkinliklerinde insanlar arasında saygı ve sevgi vardı. O yıllarda iyice yaşlanan Kırkpınar'da en çok başpehlivan olan Hüseyin pehlivan zurna eşliğinde peşrev yapmıştı, tüm izleyiciler o peşreve hayran kalmıştı.

Kırkpınar'da güreşçiler yağlanmak için hakiki zeytinyağı kullanılırdı. Kısacası o zamanlarda Kırkpınar güreşleri çok daha güzeldi.

1950-1952 yıllarında 3 yıl ard arda Kırkpınar ağalığı yapan Rahmetli Murat Şener'in Torunu Murat Şener'de dergimize önemli açıklamalarda bulunarak, Kırkpınar'ı organize eden yetkililere sitem etti.

Siz Kırkpınar ağası Murat Şener'in torunusunuz sizin de bu konuda anılarınız vardır onlardan bahseder misiniz?

Rahmetli dedem Kırkpınar'ın yapıldığı haftada her zaman ön planda olurdu. O yıllarda Kırkpınar ağalarına çok ilgi gösterilirdi. Dedem 8 Haziran günü 1975 yılında 66 yaşında rahmetli oldu. 9 Haziran Kırkpınar günü biz cenaze ile ilgileniyorduk. Kırkpınar'ın davul zurna ekibi dedemin öldüğünden habersiz kendisini Kırkpınar'a davet için kapımıza gelmişti. Cenaze olduğunu öğrenince geri döndü.

Kırkpınar başpehlivanları arasında anlaşmazlık çıktığı için o yıl Kırkpınar başpehlivanı olmadı. Bu tür anlaşmazlıklarda dedem devreye girer çözüme kavuştururdu.

Cumhuriyet tarihimizin başladığı 1923 yılından o güne kadar üç yıl arka arkaya Kırkpınar ağalığını kazanan yoktu. 1950-51-52 yıllarında ilk defa dedem üç yıl Kırkpınar ağalığı yaptı.

" Kırkpınar'a Hizmet veren Bir Aile olarak Bize Haksızlık Ediliyor"

Ne acıdır ki bugüne kadar biz bunun karşılığında bir hediye, bir şilt almadık. Kırkpınar'a hizmet veren bir aile olarak bugün bize Kırkpınar güreşleri için bir davetiye dahi gönderilmiyor. Bunu haksızlık olarak kabul ediyoruz".

Margi
Outlet
Avm

Atatürk Bulvarı Margi Outlet No: 22 / A EDİRNE - +90 (284) 236 64 00

FARKI BİZİMLE YAŞAYIN

KOÇTÜRK EMLAK

www.kocturkemlak.com

FARKI BİZİMLE YAŞAYIN

KOÇTÜRK EMLAK

Kipa Karşısı İpek Mobilya Arkası
Sadık Ahmet Cad. Varlı Apt. No:1
E D İ R N E

Tel : 0 (284) 235 61 60
Gsm : 0 (532) 233 95 84

google.com dan "koçtürk emlak jet"i aratabilirsiniz.

S.S. EDİRNE ESNAF VE SANATKÂRLAR KREDİ VE KEFALET KOOPERATİFİ OLARAK, 651. TARİHİ KIRKPINAR GÜREŞLERİNİN GELENEĞE LAYIK ŞEKİLDE CENTİLMENCE GEÇMESİNİ ARZULUYORUZ.

ŞEHRİMİZİN TANITIMINDA BÜYÜK ÖNEME SAHİP OLAN KIRKPINARIMIZIN EN İYİ ŞEKİLDE GEÇMESİ HEPİMİZİN ORTAK DİLEĞİDİR. SELİMİYE İLE BİR DÜNYA KÜLTÜR MİRASI OLAN EDİRNEMİZ, AYNI ZAMANDA KIRKPINARI İLE DE BİR DÜNYA KÜLTÜR KENTİDİR.

TARİHİ KIRKPINAR GÜREŞLERİNİN ORGANİZASYONDA EMEĞİ GEÇEN HERKESE TEŞEKKÜR EDER, ER MEYDANINDA GÜREŞECEK, TER DÖKECEK TÜM PEHLİVANLARIMIZA ESNAF KEFALET KOOPERATİFİ OLARAK BAŞARILAR DİLERİZ.

EDİRNE ESNAF VE SANATKARLAR KREDİ VE KEFALET KOOPERATİFİ YÖNETİM KURULU

BAŞKAN : AYHAN CAN BAŞKAN VEKİLİ : HASAN TİMUR ERDOĞAN

ÜYELER : HASAN DAMAK, MEHMET ALİ İPEK, FEVZİ GÖKTAŞ, OSMAN KARALAT, YAHYA KUYUMCU YUNUS AYIRBAZ, SERKAN HÜSEYİNCA

DENETİM KURULU : Başkan / MUSTAFA KAYITBAY
Üyeler / METİN BARÇIN, TURHAN FÜLÜRYA

Ayçiçeği

Çorba Kebap İskender Pide Lahmacun & Pizza

TEL: 0 (284) 225 66 52

Adres: Abdurrahman Mah. Talatpaşa Cad. Kiler Market Yanı Ayşekadın - EDİRNE

Paket servislerinde Mobil pos cihazları mevcuttur.

VISA MULTINET Ticket Restaurant Sodexho PASS SETCARD

Özel Lezzetler Sergisi

AYÇİÇEĞİ ÇORBALARI

01. Mercimek	3.50 TL
02. Gelin	3.50 TL
03. Tavuk Suyu	4.00 TL
04. Domates	4.50 TL
05. İşkembe	5.00 TL
06. Dil	7.00 TL
07. Beyin	6.00 TL
08. Tuzlama	6.00 TL
09. Karışık	7.00 TL
10. Damar	7.00 TL
11. Kaşarlı Boş Pide	2.00 TL

AYÇİÇEĞİ PİDELERİ

12. Kıymalı Sade	7.00 TL
13. Çıtır Kıymalı	8.00 TL
14. Kıymalı Yumurtalı	7.50 TL
15. Kıymalı Kaşarlı	8.00 TL
16. Peynirli Sade	7.00 TL
17. Peynirli Yumurtalı	7.50 TL
18. Kaşarlı Sade	7.00 TL
19. Kaşarlı Yumurtalı	8.00 TL
20. Kuşbaşı (Etli)	10.00 TL
21. Çıtır Kuşbaşılı	11.00 TL
22. Kuşbaşılı Kaşarlı	11.00 TL
23. Ispanaklı Peynirli	7.00 TL
24. Ispanaklı Peynirli, Mantarlı	8.00 TL
25. Isırgan Otlu Peynirli	7.00 TL
26. Isırgan Otlu Kaşarlı	8.00 TL
27. Mantarlı Kaşarlı	8.50 TL
28. Sucuklu Kaşarlı	9.00 TL
29. Piliç Etli	8.00 TL
30. Piliç Etli Kaşarlı	9.00 TL
31. Pastırmalı Kaşarlı	15.00 TL
32. Pastırmalı Yumurtalı	13.00 TL
33. Karışık Pide	10.00 TL
34. Tahinli	10.00 TL
35. Tahinli (Mini)	7.00 TL

Ayçiçeği
Çorba Kebap İskender Pide Lahmacun & Pizza

www.aycicegi.com.tr

Özel Lezzetler Sergisi

AYÇİÇEĞİ KEBAPLAR

36. Adana	10.00 TL
37. Adana (Acısız)	10.00 TL
38. Manisa	14.00 TL
39. Patlıcanlı	14.00 TL
40. Domatesli	14.00 TL
41. Kuzu Şiş	15.00 TL
42. Piliç Şiş	9.00 TL
43. Kuzu Çöp Şiş	15.00 TL
44. Piliç Çöp Şiş	9.00 TL
45. Yoğurtlu Kebap	12.00 TL
46. Piliç Kanat	9.00 TL
47. Izgara Köfte	10.00 TL
48. Kaşarlı Köfte	11.00 TL
49. Karışık Izgara	20.00 TL
50. Sarma Beyti	15.00 TL
51. Ayçiçeği Özel	35.00 TL

AYÇİÇEĞİ DÜRÜMLER

52. Adana	9.00 TL
53. Urfa	9.00 TL
54. Tavuk Şiş	9.00 TL
55. Köfte	9.00 TL
56. Kuzu Şiş	14.00 TL
57. Kuzu Çö Şiş	14.00 TL

AYÇİÇEĞİ KİREMİTTE

58. Köfte	10.00 TL
59. Köfte (Kaşarlı)	12.00 TL
60. Kuşbaşı	15.00 TL
61. Kuşbaşı (Kaşarlı)	17.00 TL
62. Piliç	10.00 TL
63. Piliç (Kaşarlı)	11.00 TL
64. Mantar (Kaşarlı)	10.00 TL

Ayçiçeği
Çorba Kebap İskender Pide Lahmacun & Pizza

Özel Lezzetler Sergisi

AYÇİÇEĞİ LAHMACUN

65. Lahmacun	3.00 TL
66. Lahmacun (Kaşarlı)	4.50 TL
67. Piliç Etli Kaşarlı	6.00 TL
68. Kaşarlı	3.50 TL
69. Fındık Lahmacun	2.00 TL

AYÇİÇEĞİ PİZZA

70. Sade	10.00 TL
71. Karışık	12.00 TL
72. Piliç Etli	12.00 TL
73. Pastırmalı	15.00 TL

AYÇİÇEĞİ SALATA

74. Çoban Salata	5.00 TL
75. Peynirli Ege Salatası	7.00 TL
76. Çiğ Köfte	7.00 TL
77. Tavuklu Salata	10.00 TL
78. Acılı Ezme	3.00 TL

AYÇİÇEĞİ KAHVALTI

79. Yöresel Kahvaltı	12.00 TL

AYÇİÇEĞİ TATLI

80. Künefe	6.00 TL
81. Kabak Tatlısı	6.00 TL
82. Sütlaç	4.00 TL
83. Kaymak	2.00 TL

AYÇİÇEĞİ İÇECEKLER

84. Coca-Cola Şişe	2.00 TL
85. Coca-Cola Kutu	2.50 TL
86. Ayran	1.50 TL
87. Soda	1.50 TL
88. Su	1.00 TL
89. Taze Portakal Suyu	5.00 TL
90. Şalgam Suyu	2.50 TL
91. Nescafe	3.00 TL
92. Türk Kahvesi	3.00 TL

www.aycicegi.com.tr

Ayçiçeği
Çorba Kebap İskender Pide Lahmacun & Pizza

YENİ FORD **FOCUS**
Otomobilden fazlasını isteyenlere.

Yeni Ford Focus tümüyle yenilenen tasarımıyla size bildiğiniz otomobillerden çok daha fazlasını sunuyor. Dinamik Tork Kontrolü, Otomatik Park Sistemi, Aktif Şehir İçi Güvenlik Sistemi, ekonomi ve performansı aynı anda bulabileceğiniz yeni motor seçenekleri ve daha birçok akıllı teknolojiyi bir arada sunan Yeni Ford Focus Tuzcular'da sizi bekliyor.

651. TARİHİ
KIRKPINAR
YAĞLI
GÜREŞLERİNDE
GÜREŞECEK
TÜM
PEHLİVANLARIMIZA
BAŞARILAR
DİLERİZ.

Ford

Feel the difference

yeniformfocus.com
facebook.com/FordTurkiye

Ford Yetkili Satıcısı
Tuzcular

Edirne — Tel: (0284) 226 00 66
Kırklareli Lüleburgaz — Tel: (0288) 417 27 27
Edirne Keşan — Tel: (0284) 763 11 23
www.tuzcularford.com

"Süloğlu'nda Güreşi Yeniden Canlandıracağız"

1925 yılı Başpehlivanı Geçkinli Yusuf Pehlivan ile Gerdelli köyünden Himmet Pehlivan olarak, tarihi Kırkpınar Yağlı güreşlerinde 2 Baş pehlivan çıkarmış bir ilçe olan Süloğlu'nda, yapılan ve yapılacak olan sportif yatırımlar parmak ısırtacak gibi görünüyor. Edirne merkezde bile bulunmayan harika bir kapalı spor tamamen bitmiş olup, hizmete gireceği günü bekliyor. Süloğlu Barajını Kano ve Yelken sporuna açmayı hedeflediklerini belirten Süloğlu Belediye Başkanı Erol Atik, salon açılışının askerliğini Süloğlu'nda yapan Gençlik ve Spor Bakanı Suat Kılıç tarafından yapılmasını arzuladıklarını belirtti.

Ata sporumuz Güreşin her Trakya'lı için çok sevilen ve çok özel bir yanı olduğunu belirten Süloğlu Belediye Başkanı Erol Atik, Kırkpınar dergimize konuştu. Süloğlu'ndan Cumhuriyet öncesi ve sonrası olmak üzere 2 başpehlivan çıkmasından onur duyduklarını belirten Süloğlu Belediye Başkanı Erol Atik "Tam 650 yıldır düzenlenen ve bu yıl 651. incisini düzenleyeceğimiz Kırkpınar Yağlı güreşleri ile ne kadar övünsek azdır. İki başpehlivan çıkarmış bir ilçe olarak,uzun yıllar önce hakkın rahmetine kavuşmuş bu pehlivanlarımızın, Kırkpınar etkinlikleri içerisinde mezarlarının ziyaret edilmesi ile ilgili olarak, Edirne Belediye Başkanımızla temasa geçeceğiz.

Başbakanımıza altın kemer takılmasından onur duyduk

Sizinde bildiğiniz gibi Sayın Cumhurbaşkanımız, Sayın Başbakanımız her sene Kırkpınarımızı onurlandırıyorlar. Hatta geçen sene Başbakanımıza, Edirne Belediye Başkanımız Sayın Hamdi Sedefçi " siyasetin başpehlivanı" olarak altın kemer takmıştı. Bu durumdan onur duymuştuk. Bu ilimiz adına önemli bir gelişmedir.

Güreş kulübü kuracağız

İlçemizde gençlerimizin kahve köşelerinden kurtarılması için ne gerekiyorsa yapacağız. Bunun için onların spor yapmaları için gereken alt yapı çalışmalarımızı hızlandırdık. Harika bir kapalı spor salonunu tamamen bitirdik. Kapalı spor salonumuzun açılışını, vatani görevini Süloğlu'da yapan Gençlik ve Spor Bakanımız sayın Suat Kılıç'ın yapmasını arzu ediyoruz. Futbol sahamızın yenilenmesini yaptıktan sonra, sahamızın hemen yanındaki müsait araziye bir halı saha yapacağız. Güreş kulübü kurarak, Ata sporumuzun gelişmesine katkıda bulunacağız.

Barajımızı Kano ve Yelken Sporuna Açabiliriz

Edirne merkez başta olmak üzere bir çok yerin içme suyu ihtiyacını karşılayan Süloğlu Barajımızı sportik faaliyetler içinde görmeyi arzuluyoruz. Barajımızda Yelkeni Kano ve su sporları yapılabilir. Böylece ilimizin ve ilçemizin spor turizmine katkısı daha da artacaktır. Bununla ilgili çalışmalarımızı sürdürüyoruz. Süloğlu barajımız aynı zamanda mükemmel bir piknik ve mesire alanıdır. Mevcut tesislerimize ek olarak yeni tesisi daha bitirmek üzereyiz. Bütün Edirne halkını ilçemize bekliyoruz.

Kırkpınar'da emeği geçenlere teşekkür ediyoruz

Kırkpınar organizasyonunun geçtiğimiz senelerde olduğu gibi bu senede başarılı bir şekilde geçeceğinden hiç şüphemiz yoktur. Bu konuda Edirne Belediye Başkanımız sayın Hamdi Sedefçi ve ekibi gerçekten çok özverili bir şekilde çalışıyorlar. Emeği geçen herkese şimdiden çok teşekkür ediyor, Er Meydanında güreşecek olan bütün pehlivanlarımıza başarılar diliyorum" dedi.

SÜLOĞLU BELEDİYE BAŞKANLIĞI

EROL ATİK

SÜLOĞLU İLÇESİ BELEDİYE BAŞKANI

651. KIRKPINAR YAĞLI GÜREŞLERİNE KATILACAK TÜM GÜREŞÇİLERE BAŞARILAR DİLERİM.

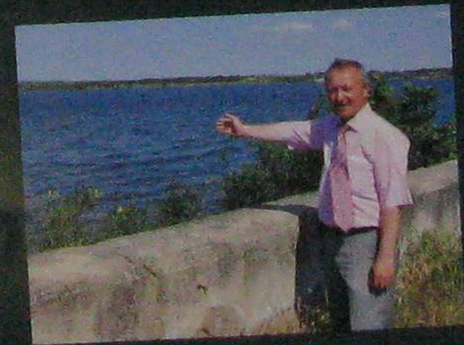

Edirne'li İş adamı Mehmet Özçuhacı, Kırkpınar'ın Edirne'nin tanıtımı açısından mükemmel bir organizasyon olduğunu ifade ederek, başarının gelmesi için pehlivanların desteklenmesi gerektiğini vurguladı. Kırkpınar'ı izlemeye dünyanın bütün kıtalarından yüzlerce insanın geldiğini sözlerine ekleyen Çuhacı, bu insanlara yerli turistleri de eklersek rakam çok yüksek oluyor diyen Mehmet Özçuhacı, artık iyice dikkat çeken panayır görüntüsüne de acil çözüm bulunmalı diye konuştu.

KIRKPINAR EN AZ 1 AYLIK FUAR ALANINA DÖNÜŞMELİ

Uzun yıllar futbolla uğraşmasına rağmen, bir Edirne'li olarak yağlı güreşleri de sevdiğini bildiğimiz iş adamı Mehmet Özçuhacı **"GÜREŞİN KABESİ KIRKPINAR"** dergisine yaptığı açıklamada şunları söyledi; "Bu yıl 651. incisini düzenlediğimiz Kırkpınar Yağlı Güreşleri, bütün dünyada dikkat çeken en eski spor organizasyonlarından birisidir.

Tam 651 yıldır yapılan Kırk tane Pınardan adını alan Kırkpınar eğer bir Avrupa ülkesinde olmuş olsaydı, her tarafı altınla kaplatırlardı. Böylesi bir yere insanlar tek giriş, tek çıkışla giriyor. Bunun hiçbir mantığı yok. Oraya ek olarak, insanların ve araçların daha rahat girişi-çıkışı sağlanmalıdır. Belediyemiz sağolsun oraya heykeller vs. güzel şeyler yapıyor. Ama o giriş esnasındaki tek köprü ve çıkış esnasındaki tek köprü inanılmaz sıkıntı yaratıyor. 45 seneden beri yaşadığım yer olan Edirne'de, Saray içinde bu tür sorunların yaşanmaması lazım diye düşünüyorum.

"Kırkpınar bir "ÇADIR KENT" görünümündedir"

Avrupa'ya bağlanmış ve 4 tane kapısı olan bir ilde yaşıyoruz. Yunanistan, Bulgaristan, Romanya ve diğer ülkelerin vatandaşları Kırkpınar'a geliyor. Bu insanları Kırkpınar'da daha etkin roller üstlenmesi için Kırkpınar en az 1 aylık fuar alanına dönüştürülmeli. Bu ülkelerde ve diğer Avrupa ülkelerinde üretilen ürünlerin ilimizde bu fuarda sergilenmesi fena mı olurdu..? Şu andaki ortam maalesef sanki bir "ÇADIR KENT" görünümündedir.

"Başarı için destek şart"

İlimizden yağlı güreşlere katılan arkadaşlarımızdan başarı gelmesi bekleniliyorsa eğer, en başta belediyemiz ve Valiliğimiz gereken desteği vermelidir diye düşünüyorum. Bu işi profesyönel olarak yapan olduğu gibi, amatörce yapan arkadaşlarımızda var. Özellikle amatör olarak yapan arkadaşlarımızın kendi işleri de olduğundan hayatlarını kazanmaları için çalışmak zorundalar. Güreşlerde başarı elde edebilmeleri içinde, çok iyi hazırlanmaları, işlerini ikinci plana atmaları gerekiyor. İşte bu yüzden kesinlikle destek görmeleri icap ediyor. Ben böyle bir arkadaşımıza 3 yıl önce destek olmuştum. Başaltında güreşen Umut Vardar demirciydi. Sanayi de çalışıyordu. Böyle arkadaşlarımıza destek olmalıyız. İşte o zaman Edirne'nin yıllardır özlediği, beklediği başarı gelecektir.

Kırkpınarın içine girince tüyleriniz ürperir

Kırkpınar'ın içine girdikten sonra insanın tüyleri ürperiyor. Etkilenmemek mümkün değil. Saray içinin daha da güzelleşmesi mümkündür. Valilik, Belediye ve Turizmcilerimiz bunu elbirliği ile başarabilirler. İş adamlarımız ve esnaflarımız da katkıda bulunabilirler. Er meydanına gelerek güreşlere katılan bütün pehlivanlarımıza başarılar diliyorum"

ÖZEL pen & cam

Voleybol, basketbol, masatenisi, uzun atlama gibi birçok sporun altından başarıyla kalktıktan sonra, Edirne'nin çekirdekten yetişmiş başarılı iş kadınlarından birisi olmayı da başaran İlknur Canözer, Edirne'li sporsever bir bayan gözüyle KIRKPINAR'I anlattı;

"Güreşe Yatkın Gençlerimize Destek Olmalıyız"

Yaklaşık 11 yıldır Güzellik salonu işletmeciliği yapan, geçmişi sporla dolu dolu geçen Nur Güzellik Salonu işletmecisi İlknur Canözer'den rica ettik. Bir bayan gözüyle bize Kırkpınar'ı anlatabilirmisiniz? dedik. Sağolsun bizleri kırmadı ve anlattı.

Çok küçük yaşlardan beri Kırkpınar'la haşır neşir olduğunu ifade eden Bayan Canözer " Babam beni küçüklüğümden beri Kırkpınar'ın büyülü dünyasına alıştırmıştır. Kırkpınar zamanı Sarayiçi'ne gider müsabakaları seyreder ve pikniğimizi de orada yapardık. İlk okul zamanımdan beri sporun içinde oldum diyebilirim. Basketbol, voleybol, masatenisi, atletizm gibi branşlarla uzun zaman ilgilendim. Kırkpınar'da çok güzel güreşler izlediğimi hatırlıyorum.

Kırkpınar Fuar alanı genişletilmeli

Kırkpınar ilimizin ve ülkemizin tanıtımı açısından da, çok önemli bir faktördür. Son yıllarda Sarayiçi'nde fuar yapılıyor ama bunun yeterli olduğunu zannetmiyorum. Daha da genişletilerek, ve daha da uzun süreli yapılırsa, ilimizin tanıtımı açısından, ve ekonomisine katkısı açısından daha güzel bir ortam olacağına inanıyorum.

Güreşe yatkın olan gençlerimize destek olmalıyız

Edirne'yi dünyaya her yönüyle tanıtmalıyız. Bunun içinde spora destek olmalıyız. Edirne'li güreşçilerimizin Kırkpınar'da başarılı olabilmesi için kamu kurum ve kuruluşlarımızın, belediyemizin, iş adamlarımızın, esnafımızın mutlak surette destek olması lazım. Ne olur Edirne'mize sahip çıkalım ve Edirne'de ki bu güzellikleri kaybetmeyelim. Edirne'yi beton yığını yapmayalım ve tarihimize sahip çıkalım diyorum. Ancak o zaman özlenen başarı gelebilir. " dedi.

İlknur Canözer kimdir..?

İlknur Canözer Edirne'de son yıllarda başarı grafiği iyice yükselen bir iş kadını. 10 yıldır Nur Güzellik Salonunu işletiyor. Sektörün içinde 15 yıldır bulunan İlknur hanım, işe bir hobi olarak başlamış. Bir kadının kendi ayakları üzerinde durabileceğinin ispatı nasıl olur diye soracak olursanız, İlknur hanım rahatlıkla örnek gösterilebilir.

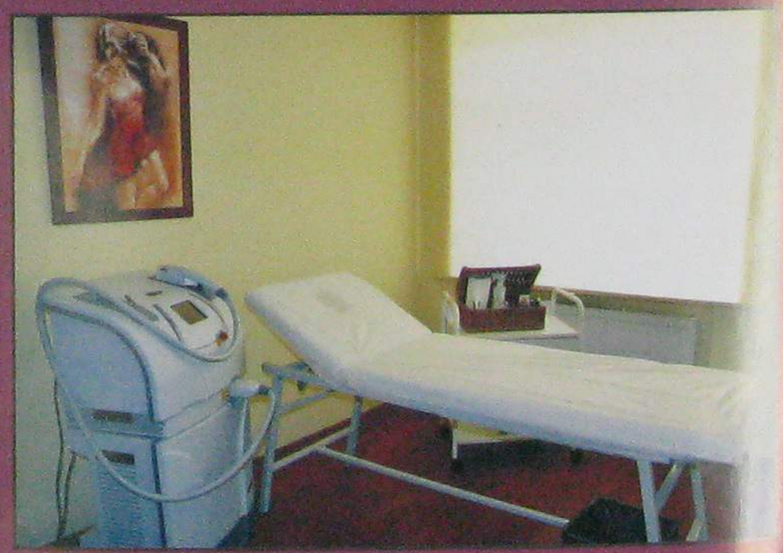

NG

NUR GÜZELLİK SALONU

"Çirkin Kadın yoktur, bakımsız kadın vardır"

Şunu samimiyetle söyleyim ki, yeryüzünde çirkin kadın yoktur diyen İlknur Canözen " Sadece bakımsız kadın vardır. Her kadının kendine göre güzel yanları vardır. Bizim işimiz o güzellikleri ortaya çıkarmaktır. Bu da temizlikle, hijyenle, iyi bir bakımla mümkün olur. Çok yoğun makyaj yapmak ile güzel olunmaz. Temiz ve hijyenik olmakla güzel olunur. Bu yolu takip ederek hanımlarımıza iş yerimizde hizmet veriyoruz. Bu hizmeti verirken de teknolojinin bütün imkanlarını hanımlarımıza sunuyoruz. İmkanlarımız doğrultusunda, ülkemizin en büyük metropolü olan İstanbul'daki bütün teknik imkanları iş yerimize getirdik, getirmeye de devam ediyoruz. İşletmede başarıyı ve istikrarı sağlamanın yollarından birisi de iyi bir ekip ve kalıcı personel ile çalışmaktır. Şu anda yanımda 10 yıldır, 9 yıldır beraber çalıştığımız iş arkadaşlarımız var. Benim işletmecilik anlayışımda bu çok önemli bir unsurdur. Salonumuzda önceleri sadece epilasyon, kaş ve cilt bakımlarından oluşan hizmet departmanlarımız vardı. Şu anda vücut bakımı, manikür, pedikür gibi hizmet alanlarımızın yanına son olarak 3 ay önce kuaför salonumuzu da ekledik. " diye konuştu.
Nur Güzellik salonu ve kuaförü Koca Sinan Mh. Şevki Arman Cd. Sarar Butik arkası, K.1. Daire No:2 Edirne adresinde bulunuyor. Randevu için 236 26 66 numaralı telefonu aramanız yeterli olacaktır.

-Kuaför
-IPL-foto epilasyon
-Body health
-Pasif jimnastik
-Lenf drenaj
-Cilt bakımı
-Akne&leke tedavisi
-Anti aging
-Makyaj
-Vücudun bakımı yosun
-El&ayak bakımı
-Masaj
-Kaş&kirpik boyama
-Kirpik perma
-Kirpik ekleme
-Depilasyon
-Kaş Tasarım

ng NUR GÜZELLİK SALONU BAYAN KUAFÖR

REZERVASYON
0284 236 26 66

Koca Sinan Mh. Şevki Arman Cd. Ekşioğlu Apt. Sarar Butik Arkası K.1 D.2 EDİRNE
Tel : 0284 236 26 66 E-mail : ilknur@ngguzellik.com

Edirne Ekonomi Dünyasına ve Siyasetine Damgasını Vurmuş, Eski ETSO Başkanı Merhum Bülent ALAMUT'un Başarılı Genç İşadamı Oğlu Levent ALAMUT Dergimize Konuştu;

"KIRKPINAR Dünyanın En Önemli Spor Organizasyonlarındandır"

Bu sene 651. incisine ev sahipliği yapacağımız Kırkpınar Yağlı Güreşleri için genç olduğu kadar, disiplinli ve başarılı çalışmalarıyla dikkat çeken iş adamlarımızdan Levent Alamut ile görüştük.

Levent bey aslında Edirne'de çok tanınmış iş adamlarından merhum Bülent Alamut'un oğlu. Edirne Ticaret ve Sanayi Odası başkanlığı (ETSO) görevini yaparken, 03-Nisan-2010 tarihinde tedavi gördüğü hastanede hayata gözlerini yuman Bülent Alamut, sporsever kişiliği ile de tanınıyordu.

Tıpkı rahmetli babası gibi kendisi de sporsever bir genç olan Levent Alamut, dergimize Kırkpınar ile ilgili görüşlerini açıkladı.

"Kırkpınar Edirne için çok özeldir"

Edirne'nin tanıtımında Kırkpınar'ın yerinin çok özel olduğunun altını çizen Levent Alamut " Kırkpınar o kadar özel bir organizasyon ki, sadece Edirne'nin tanıtımı açısından önemli değil, Edirne'nin ekonomisine de çok büyük katkısı var Kırkpınar'ın. Kırkpınar için Edirne'ye gelenler, her tarafı tarih kokan ilimizi geziyorlar. Bir çok sektörün yüzünün gülmesini sağlıyorlar.

Kırkpınar, eşi benzeri olmayan harika bir organizasyon

Kıkrpınar'ın dünya da eşi benzeri olmayan harika bir organizasyon olduğunu düşünüyorum. Kırkpınar diyarında yaşayan bir genç olmaktan gurur duyuyorum. Dile kolay, tam 650 yıldır aralıksız yapılmış bir organizasyonun, bu yıl 651. incisini yapacağız.

Altın kemerin Edirne'de kalmasını çok isterim

Sizde biliyorsunuz ki, yağlı güreşlerde baş pehlivan olan kişiye altın kemer takılır. Ve üst üste üç yıl başpehlivan olan bu kemerin ebedi sahibi olur. Bir Edirne'li olarak çok uzun zamandır başpehlivan çıkaramamak beni çok üzüyor. Kendi evimizde başpehlivanlık göremiyoruz. Hatta final yapan güreşçimiz bile olmuyor. Gönül istiyor ki, başpehlivanlığı alalım hatta, altın kemeri de ebedi alalım.

İş adamlarımız güreşe destek olmalıdır

Özellikle Antalya ve civarındaki güreşçiler son yıllarda çok başarılı oluyorlar. Bu başarının nasıl geldiğini araştırmak lazım. Sonrasında aynısını Edirne'de uygulamak lazım. Elbette bunun için başta ekonomik durumu iyi olan iş adamlarımızın, esnafımızın destek vermesi gerekiyor diye düşünüyorum.

Bülent ALAMUT
ETSO Eski Başkanı

İnşallah bu sene başarılı oluruz

Geçen sene organizasyon çok iyi oldu. Tanıtım iyi yapıldı, ülkenin bir çok yerinde bilboardlarda reklamlar yapıldı, biletler biletix ten satılmıştı. Bu senede aynı şeylerin yapılacağını umuyorum. Bu sene güreşçilerimizin geçen seneden daha başarılı olacaklarını ümit ediyorum. Başta Edirne'li güreşçilerimiz olmak üzere, er meydanına çıkan bütün pehlivanlara başarılar diliyorum."

levent alamut

ALAMUT
PAZARLAMA PETROL A.Ş.

AYGAZ

ZENGİN ÜRÜN YELPAZESİ İLE EDİRNE'DE LİDER KURULUŞ

KALİTENİN ADRESİ

TOMBUL TÜP

UZUN TÜP

MİNİVALFLİ UZUN TÜP

MAVİ AYGAZ

(0284) 213 84 00

Çilingirler Caddesi Banka Sokak No: 5 EDİRNE
Fax: (0284) 213 91 26 Gsm: (0532) 422 81 11
E-mail: leventalamut@hotmail.com

HAVSA BELEDİYESİNDEN KÜLTÜREL VE SPORAKTİF FAALİYETLERE TAM DESTEK

Havsa belediyesi halk oyunları topluluğu 2009 yılı ekim ayı içerisinde belediye başkanı oğuz tekin'in katkılarıyla kurulmuştur. Çalışmalarını değişik yaş gruplarında yapan halk oyunları topluluğu yurt içi ve yurt dışı festivallerde Havsa'yı en iyi şekilde tanıtmış ve tanıtmaya da devam etmektedir. Havsa belediyesi halk oyunları topluluğu eğitmenliğini halen sınıf öğretmenliği görevini yürüten Gürkan GÜZELHARCAN yapmaktadır. Halk oyunları topluluğu Edirne, Zeybek ve Artvin yöreleriyle çalışmalarını yürütmekte olup, yaptığı gösterilerle adından sürekli söz ettirmektedir. Bünyesinde 52 halk oyuncu bulunduran halk oyunları topluluğu nisan ayında çatalca çocuk festivalinde ve mayıs ayında Bosna Hersek'in Lukavac şehrinde festivallere katılmış olup büyük övgü almıştır. Havsa belediye başkanı Oğuz TEKİN'in de katkılarıyla 3 yılda 3 yöre oynayan halk oyunları grubunun hedefi her yıl oyuncu sayısını arttırarak 5 yöreye çıkarmaktır.

Halk oyunlarının yanı sıra havsa belediye başkanlığının yaz döneminde ilçe çocukları için milli eğitim bakanlığına bağlı öykü bale müzik okuluna götürülen teklif ile başlayan bale ve ritmik jimnastik kursu, bale ve ritmik jimnastik öğretmenleri Çağdan Dargı ve Korcan Paytar, eğitimlerini daha çok 5-7 yaş grubu çocukların baleye ilgisiyle havsa kapalı spor salonunda verdiler.

Havsa kaymakamı Barış Demirtaş tarafından kurulan taek wondo ekibi Havsa Gençlik ve Spor Kulübü başkanı Mehmet US ve antranör Erkan Çakırtepe tarafından yönetildi. Bu yaz itibariyle yine Havsa Kaymakamlığınca voleybol, basketbol ve futbol yaz spor okulları açılması hedefleniyor.

Havsa belediyesinin tarım aletleri hayvancılık ve emtia festivali etkinlikleri kapsamında düzenlediği 6-12 yaş çocuklar ile 12 ve 12 yaş üstü gençler ve yetişkinler arasında yapılan satranç turnuvasına katılımın yoğunluğu da havsa ilçesindeki çocukların ve gençlerin spora olan ilgisinin bir göstergesidir.

Havsa belediyesinin düzenlemiş olduğu kültürel ve sporaktif faaliyetler, çocukların ve gençlerin ilgisini çektiğinden havsa belediyesi bu alanlarda kendini gün geçtikçe daha çok geliştiriyor ve gençlere bu konuda ciddi destek veriyor.

HAVSA BELEDİYE BAŞKANLIĞI

Havsa Belediyesi Başkan ve Personeli Olarak Kırkpınarda Mücadele Eden Tüm Güreşçilerimize Başarılar Dileriz.

Oğuz TEKİN
Havsa Belediye Başkanı

Banyonuzda bu güzelliğe,

YER AÇIN

Mutfağınızda bu estetiğe,

ERTEKLER | YAPI

EGESERAMİK
Trakya Bölge Bayii

mutfak (negozi) banyo

Şükrüpaşa mh. Zeki Saltık cd. Hatice Karabıçak apt.No:2 EDİRNE / web: www.ertekleryapi.com
Gsm: 0532 313 22 70 / Tel: 0284 236 42 03 / Fax: 0284 236 42 04 / mail: ertekleryapi@hotmail.com

durukan design studio

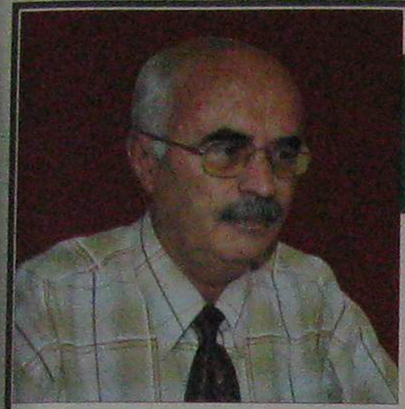

ASIRLARDIR ÖNEMİNİ KAYBETMEYEN KIRKPINAR

Fikri YALIN
Edirne Ajans Gazetesi
Haber Müdürü
0532 381 77 67

Kırkpınar güreşleri tarihini araştırdığınızda yarım yüzyıl aşan 651 yıla ulaşan spor etkinliğinin yapılabilmesi için ne fedakârlıkların yapıldığını görürsünüz. **Edirne savaşların yoğun olduğu bir bölge. Yıllarca savaş ile spor iç içe yaşanmış**. Balkan Savaşı'nda Bulgarlar tarafından Sarayiçine kapatılan, günlerce aç susuz kalan insanlarımız ağaç kabuklarını yemek zorunda kalmıştır. Tüm bu güçlüklere karşın Kırkpınar ile Edirne bağları koparılamamış. **Nasıl ki, Selimiye Edirnesiz, Edirne de Selimiyesiz olmuyorsa, Kırkpınar ile bu sevgi üçgeni tamamlanmış oluyor. Kırkpınar, Selimiye Camisi ve Edirne üç kardeş gibidir. Milli sporumuz yağlı güreşin en büyüğünün belirlendiği Kırkpınar her zaman büyük organizasyonlar ve trilyonlar harcanarak yapılan güreş etkinliklerinin üzerinde özel yerini korumuştur**.

Yağlı güreş pehlivanlarının en ünlüsü Kırkpınar, çayırda yapılan kıran kırana güreşlerle belirleniyor. Uzun yıllar bölge insanının dayanışması ile düzenlenen bu spor organizasyonunun bugün de Devletten gerekli maddi desteği aldığını iddia edemeyiz. **Güreş sevdalıları, Kırkpınar'da kimlerin cansiperane görev yaptıklarını Edirne'nin düğün, bayramı olan bu spor etkinliğinin en iyi şekilde sonlandırılması için Edirne Belediyesi personelinin gece gündüz çalıştığını görüyor.** Bunlar kıt olanaklarla yapılıyor. Gelen misafirlerin yatma sorunu, ödülleri, protokole özel hizmetler bunun yanında yüzlerce hizmet Edirne Belediyesi kadrolarınca sağlanıyor.

Bazılar spor etkinliğinde bir aksaklık olsun da bunu kamuoyuna ileteyim diye çaba harcıyor. Oradaki güzellikleri,başarılı çalışmaları yok sayıyor. Geçmiş yıllardaki Kırkpınar haberlerine baktığımızda bunların çeşitli örneklerini görürüz. **Son yıllarda spor organizasyonunun çapının genişlemesi ihtiyaçların artması, buna karşın işin maddi yükünün Edirne Belediyesi, Kırkpınar Ağasının katkısı ve Devlette gelecek sınırlı oranda maddi desteklerle karşılanıyor**. Her nedense, Kırkpınar gibi ülkemizi uluslararası düzeyde tanıtacak UNESCO'nun denetiminde olan bir etkinliği ulusal boyutta sahiplenmeyi bir türlü başaramadık. Bu görevi Edirne Belediyesinin ödevi gibi kabul edip tüm sorumluluğu oraya yüklüyoruz. Bunun sonucunda kaçınılmaz olarak aksaklıklar olabiliyor. Bu eksikliklerin faturası sonunda Edirne'ye çıkıyor. Her yıl Kırkpınar öncesi gelen misafirlerin konaklamasında diğer ihtiyaçlarının karşılanmasında sıkıntılar gündeme geliyor. **Bu etkinlik Ulusal düzeyde ele alınıp Edirnelilerin önderliğinde daha iyi koşullarda yapılması için destek sağlanması, eksikliklerin son bulması, ulusal boyuta ulaşan bu etkinliğin başarı grafiğinin yükselmesi, ülkemizin saygınlığına artı puan getirmez mi? Ne yazık ki, siyasi otorite ve bölgesel meslek örgütlerinden böyle bir ortak çaba göremiyoruz. "Bu spor etkinliği Edirne'de yapılıyor ceremesin de Edirneliler çeksin"** anlayışı son bulmalı. **Kırkpınar'ın başarısı etkinliği Edirne sınırlarını aşmış dünyanın dört bir yanına ulaşmıştır**. Böyle bir organizasyona katkı yapmak daha rahat koşullarda yapılmasını sağlamak herkesin ortak başarısı olacaktır. **Kırkpınar'ın başarısızlığına zemin hazırlamak uluslararası bir organizasyonu baltalamanın zararı Edirne'den çok ülkemize yansıyacaktır**. Buradaki karşılaşmaları dışında halkın ilgisini çekecek etkinliklerle zenginleştirmek, böylece dünyanın farklı ülkelerinden turistlerin Edirne'ye gelmesini sağlamak, Edirne'nin turizm merkezi olmasına katkı yapmak kimsenin yadırgamaması gereken bir hizmet olacaktır. Ülkemizin Batı sınırında çağdaş bir kent olan Edirne tarihi dokuları ve konumu ile daha da çok devlet desteğini hak eden bir kent konumundadır. **Ne yazık ki, başka yörelere daha cömertçe kullanılan devlet olanakları Edirne'den esirgenmiştir. Edirne'ye yapılacak yardımın aslında Ülkemize yapılacak en olumlu yardım olduğunu göz ardı ediyoruz**. Selimiye'nin ve Kırkpınar'ın UNESCO korumasına alınması Bunu ülkemize sağlayacağı yarar dikkate alınır kentimize yönelik olumsuz görüşler son bulur.

Bu arada iğneyi de kendimize batırmak zorundayız. Özellikle Edirne halkı olarak aradan uzun yıllar geçmiş olmasına karşın bu organizasyonun önemini yeterince anlamış değiliz. Yurdun başka illerinde Kırkpınar'dan daha küçük çaplı organizasyonlara halkın tümü sahip çıkıyor. Başarılı geçmesi için seferber oluyor. **Bizim yöre halkımızda böyle bir çaba birlikteliği sağlanamadı. Kırkpınar'ın hepimizin ortak şöleni olduğu gerçeğini kavrayamadık.** Bu organizasyonun başarısı yanında hatalarının da Edirne'ye mal edileceği gerçeğini düşünemiyoruz. Bu konuda halkın tümünü kapsayacak, görevlerini içeren çalışma yapılması gerekir. Her Edirneli gelen konuklara Edine turizm rehberi gibi hizmet vermeli. Bu görevi istismar edenlere Edirne'yi zedeleyebilecek girişimde bulunanlara imkân verilmemeli. Bu yönde eksikliğimizin olduğunu kabullenmeliyiz. **Edirne'yi balkanların yıldızı olmasını amaçlayanlar kentin tanıtımına soyunan kadrolara destek vermeli,** Edirne'yi layık olduğu yere ulaşmasına katkı sağlamalıdır. **Bu çabalar sadece Kırkpınar dönemi ile sınırlandırılmamalı, yılın 12 ayına yaygınlaşmalı.** Turizm kenti olma özelliği ortaya çıkan Edirne'miz, her platformda tanıtılmalı Edirne Kırkpınar döneminde gelenlerin diğer zamanlarda da Edirne'yi aileleriyle birlikte ziyaret etme özlemi yaratılmalı. Eksik olan alt yapı hizmetler ve konaklama yerlerinin bir an önce bitirilmesi için tüm imkânlar seferber edilmeli. Kırkpınar güreşleri nedeniyle Edirne'mize gelen fedakâr insanlarımıza Edirne'nin güzelliğinin sadece Kırkpınar olmadığını, gezip görebileceği (tarihi köprüler, tabyalar, şehitlikler, sağlık müzesi) benzer yerlerin olduğunu,hatırlayarak ücretsiz turlar düzenleyerek gelen konukların buralarını görmelerini sağlamalıyız. **Bölgemize has yemekleri geçerli fiyatıyla sunmalı, gelen halkı kazıklama anlayışında olanlara fırsat vermemeliyiz.** Edirne'de böyle bir potansiyel var. **Önemli olan onu en iyi şekilde harekete geçirmek. Edirne'nin geleceği halkımızın mutluluğu ekonomide huzura kavuşması için bunu acilen yapmak zorundayız.** Bunu biz yapmazsak yapacak birileri bulunur. Biziler de yapılanları seyreder neden yapmadık diye dizimiz döveriz. O gün için de iş işten geçmiş olur.

EDİRNE'DE GÜREŞ MÜSABAKALARI DÜZENLENEN TEK İLÇE "LALAPAŞA"

Lalapaşa Belediye Başkanı Ali Osman Uzman, Eylül ayında yapılacak güreş müsabakaları ve etkinliklerine en iyi şekilde hazırlandıklarını söyledi. Uzman, "Edirne'de güreş müsabakalarının düzenlendiği tek İlçeyiz" dedi.

Lalapaşa Belediye Başkanı Ali Osman Uzman, yaptığı açıklamada, Eylül ayında yapılması planlanan Lalapaşa Geleneksel Yağlı Güreşleri hakkında bilgi verdi. Uzman, şunları kaydetti:

"Kırkpınar tarihi dokularımızın en önemlilerinden bir tanesidir. Ata sporumuz güreş dendiğinde ilk akla gelen Edirne Kırkpınar güreşleridir. Bu güreşlerin UNESCO'ya alınmasından büyük gurur duyuyoruz. Böylece Edirne'miz de bir dünya kenti olmuş oldu.

Bizler de Lalapaşa olarak Edirne ilçeleri içinde tek ata sporumuz güreşe sahip çıkan ilçeyiz. Biz belediyeler olarak buna sahip çıkmamız çok önemli bu geleneği yaşatmamız lazım. Geçtiğimiz yıl Temmuz ayında yaptığımız güreşleri bu yıl Ramazan nedeniyle 9 Eylül tarihine almış bulunuyoruz. 9 Eylülde güreş ağamız, halkımızla birlikte güreş sahamıza ineceğiz. Güreşçilerimiz alanda kıran kırana güreş sergileyecekler. Güreş severlerin de daha önceki yıllarda olduğu gibi güzel bir güreş izleyeceklerine inanıyorum. Ben buradan güreşlerimizin yapılacağı 9 Eylülde bütün güreş severleri Kırkpınar'ın ardından Lalapaşa'ya davet ediyorum.

İnşallah çok iyi bir etkinlik yapacağımıza inanıyorum.

KEMAL UNAKITAN'IN KATKISI ÇOK OLDU

Lalapaşa tarihi 1945 tarihine dayanan bir ilçemiz. O günden bugüne kadar Edirne'ye yakınlığı nedeniyle nüfusumuz fazla artış göstermedi. Son yıllarda Kemal Ağabeyimiz (Eski maliye Bakanı Kemal Unakıtan)'ın büyük katkılarıyla Hamzabeyli gümrük kapımız, çimento fabrikamız, Organize sanayi bölgemizin harekete geçmesiyle ve vekillerimizin bize katkılarıyla Lalapaşa'mızı canlı temiz ve güzel bir ilçe haline getirdik. İlçemizdeki noksanlıkların büyük bölümünü gidermiş bulunuyoruz. Bunları saymak istemiyorum, fakat önümüzde Kapalı salonun yapımı, bir baraj olayımız söz konusu. 2013 yılında yapımına başlanacak. Bu arada TOKİ konutlarının ikinci etabını başlatacağız. Bunlar yararlı ve güzel hizmetler. Daha güzel daha yaşanılabilir, daha yeşili bol bir ilçe yaratmak azmindeyiz.

TARİH VE KÜLTÜR ZENGİNİ İLÇE

Maliye teşkilatında çalışırken vatandaşlarımızın teveccühü ile bu görevi üstlendim. Amacım Lalapaşa'ya güzel hizmetler sunmaktı. Bu konuda elimizden gayreti gösteriyoruz. "**Durmak yok yola devam**" diyoruz. Kısaca şunu söylemek isterim. Lalapaşalılar bizi takip etsinler, bize güvensinler. Allah razı olsun, bize güveniyorlar.şehrimizde 18 uygulamasını bitirmek üzereyiz. İlçemizin en kısa sürede aranan oturulabilecek bir ilçe haline geleceğine inanıyorum.

Lalapaşa ilçemiz tarihi ve kültürü ile Edirne'den sonra en zengin olan ilçemizdir. İlçemiz sınırları içinde eski çağlardan kalma dolmenler, kümülüsler, menhirler, kaleler, yıkık hamamlar, Mimar Sinan'ın su kemerleri ile tarihi dokusu çok zengin olan bir ilçemiz. Bunlar yavaş yavaş gün yüzüne çıkarılıyor. Devlet yetkilileri, Kültür Müdürlüğümüzle yaptığımız istişarelerde bize destek veriyorlar. Önümüzdeki yıllarda bu eserleri daha görünebilir, turist çekebilir Edirne'mize katkı yapabilir hale getirme gayreti içindeyiz. Sınır kapısı, Çimento fabrikası, özellikle doğal güzelliği harika olan, organik ürün yetişebilen tek ve nadir ilçelerden biridir. Önümüzdeki yıllarda çok daha güzel bir Lalapaşa olacağına inanıyorum.

Bölgemizde kış aylarında av turizmi çok yoğun, dışarıdan çok avcılarımız geliyor. Yazın göletimizde balık tutma imkânı bulunuyor. İnsanlarımız için piknik yapacak yerleri ve havuz başımız var. Burası insanların rahat yemek yiyebileceği en güzel yerlerden birisi. Kısaca Lalapaşa doğa harikası olan bir ilçemiz. Biz bütün insanlarımızı Lalapaşa'ya davet ediyoruz".

LALAPAŞA BELEDİYE BAŞKANLIĞI

651. KIRKPINAR YAĞLI GÜREŞLERİNDE TER DÖKECEK OLAN GÜREŞÇİLERİMİZE BAŞARILAR DİLER, TÜM HALKIN VE MİSAFİRLERİN HOŞ VAKİT GEÇİRMESİNİ TEMENNİ EDERİZ.

Ali Osman UZMAN
Lalapaşa İlçesi Belediye Başkanı

Bir de Kıymetini Bilebilsek..!

Hakan TOKYAY
Edirne Ajans Gazetesi
Spor Sorumlusu
hakan_tokyay@hotmail.com

Merhabalar sevgili okuyucular…
Yüce yaradan kısmet ederse,
Yeni bir Kırkpınar'ı daha,
Hep birlikte göreceğiz.
Öncelikle şunu söylemek isterim ki,
651. Kırkpınar Yağlı güreşlerinin,
Geçen senelere nazaran daha keyifli,
Daha heyecan dolu geçeceğine inanmak isteyenlerdenim.
Daha doğrusu inanmak istiyorum..!
Şöyle oturup biraz Kırkpınarı düşünürsek,
Ne kadar "ASİL", ne kadar "ESKİ",
Ne kadar "MUHTEŞEM" bir organizasyonun,
Her şeyiyle %100 patentine Türkiye sahip.
Başkalarına ait olanları çalmayı marifet sayarak (!)
Baklavamızı, lahmacunumuzu, künefemizi,
Elimizden aldıklarını söyleseler de,
Ata sporumuza ucundan dokunsalar da,
Kırkpınar'ımıza hala dokunamadılar.
Henüz..(!)
Kırkpınar, bütün Türkler'e ait bir organizasyon.
Kars'lısı, Hatay'lısı, Çorum'lusu,
Trabzon, Rize, Samsun Gaziantep'lisi,
Antalya'lısı, Anadolu'lusu, Ege'lisi, Marmara'lısı,
Ve elbette Trakya'lısına ait bir organizasyondur Kırkpınar.
Edirne'liler için biraz daha fazlaca önemlidir,
Çünkü yaşadıkları yerde gerçekleşir Kırkpınar.

Edirne Ajans Medya Grubu olarak,
Kırkpınar dergimiz ile ilgili,
Yaptığımız bir çok röportajda,
Birkaç ortak nokta dikkatimi çekmişti.
Panayır havasından kurtarılmalı,
Çadır kent görünümünden arındırılmalı diyenler oldu.
Aynen katılıyorum..!
Sarayiçine giriş çıkışlar,
Sadece bir yerden değil,
En az 2 ve daha fazla yerden olmalı diyenlerde var.
Bu durum düzeltilirse,
İnanılmaz bir rahatlama olacaktır.
Bir de etkinlik ile devam eden,
Bir haftalık fuar ile ilgili görüşler var.
Kırkpınar izlemek üzere,
Başta Yunanistan ve Bulgaristan olmak üzere,
Bir çok Avrupa ülkesinden gelen giden oluyor.
Bu ülkelerin ürettikleri ürünleri,
Edirne fuarında 1 ay boyunca sergilemeleri,
"Fena mı olurdu" diyen iş adamlarımız var.
Dünya'da kimseye nasip olmayan,
Onur dolu, asalet dolu bir organizasyonu,
Biz düzenliyoruz ama,
Gerçekten hakkını verebiliyormuyuz..?
Daha iyisini, daha güzelini yapamazmıyız..?
Yüzlerce pehlivanı er meydanında,
Tüylerimiz diken diken izliyoruz ama,
Ah bir de "KIYMETİNİ" bilebilsek..!
Şimdi elde edilen gelirin,
10 mislini, hatta 100 mislini kazanabilir Edirne.
Pehlivanda kazanır, esnaf ta kazanır.
Edirne kazanırsa, ülkemiz de kazanır.
652. inci Kırkpınar'da görüşmek dileğiyle
Hoşça kalın ama,
"ER MEYDANINDAN" uzak kalmayın…

KIRKPINAR YAĞLI YÜREŞLERİNİN 651. YILINDA, ER MEYDANINDA GÜREŞECEK OLAN TÜM GÜREŞÇİLERİMİZE BAŞARILARDİLERİZ

S.S. EDİRNE YENİ KÜÇÜK SANAYİ SİTESİ İŞLETME KOOP.

TADIM LOKANTASI

1999'dan günümüze

EDİRNE'NİN YEREL MUTFAĞI

SAAT 17:00 DAN SONRA TAZE BALIK ÇEŞİTLERİ

ZENGİN BİR SOFRA KEYFİ !!!

Adem KALKAN

Adres:Saraçlar Cad No:89

Tel: 0284 212 22 42

Gsm: 0532 425 91 33 / EDİRNE

GURUP YEMEKLERİ & AİLENİZ İÇİN ÖZEL SALON HİZMETİ

KIRKPINAR'DA İZİ OLANLARDAN İBRAHİM AY

Eczacı İbrahim Ay, 1945 yılında Edirne merkeze bağlı Demirhanlı köyünde doğdu. Öğrenimini tamamlamasının ardından 1968 yılından bu yana Edirne'de eczacılık yapıyor. Edirne Lisesinde İngilizce öğretmenliği yaptı Edirnesporda futbol ve basketbol oynadı. Bir ara Edirnespor Kulüp başkanlığı yapan Ay 100-200 metrede Edirne atletizm şampiyonu oldu. 1984-1989 yılları arasında Edirne'den ANAP adayı olarak belediye başkanlığı yaptı. Güreş Federasyonu Yönetim Kurulu Üyeliği Yapan İbrahim Ay Kırkpınar alanındaki tribünleri inşa etti. Böylece seyirci sayısı üç binden 25 bine çıktı. Kırkpınar'a ilk devlet desteği İbrahim Ay'ın belediye başkanlığı döneminde Turgut Özal tarafından yapıldı. İbrahim Ay 1950 yılından bu yana aralıksız Kırkpınar izleyicisi.

KISACA KIRKPINAR NEDİR

1361 yılından beri devam eden üç gün, bini aşkın güreşçi tonlarca zeytinyağı kullanılan

–Büyük efsaneyi görür gibiyim
-Tarih dehlizinde yürür gibiyim
- Eyvah..heyecandan ölür gibiyim
-Edirne Kırkpınar Er meydanında - Beyazıt Sansı

TÜRKLERİN YAŞAMINDA GÜREŞİN YERİ

Günlük yaşantımızda sık sık kullandığımız güreşle ilgili sözler şöyle:

-Seni kırmızı dipli mumla mı çağırdım(kırmızı dipli mum Kırkpınar'ın özel davetidir)

-Yenilen pehlivan güreşe doymaz

-çok cazgırsın,Yalancı pehlivan,Somun pehlivanı,Pes etmek gibi onlarca sözcüğü günlük yaşantımızda kullanıyoruz.

NE ZAMANDIR GÜREŞİYORUZ

Doğduğumuzda ilk olarak babamızla güreş tuttuk..Babamız yalancıktan yenildi bize. Güreş sporuna en eski uygarlıklarda rastlıyoruz. Sümer şehri olan Nipour'da bulunan Berlin müzesine kayıtlı olan yazılı Sümer Tabletlerinde güreşten söz edilmektedir.

Dedi Korkut Destanında,Divan-ı Lügat-ı Türk'te güreşten bahsedilmektedir. Pehlivan Sözcüğü Farsçadan alınmıştır. Güreşçi yerine kullanılmıştır.

NEDEN GÜREŞİRİZ

Tarih boyunca her türlü şenlik,düğün ve ölümlerde güreş tutmuşuz.

Evliya Çelebi Devlet-i Alliyede (Osmanlı İmparatorluğunda) açılan ikinci güreş tekkesinin Edirne'de olduğu yazılmıştır. 1630 yılında Rumeli dilaverleri haftanın bir günü toplanıp 70-80 çift yağlanarak güreş tutardı. 2-3 saat devam eden güreşlere de "güreş oyunu" denirdi.

GÜREŞ SANATTIR

Osmanlı Padişahı Yavuz Sultan Selim zamanında pehlivanların sanatkarlar sınıfına alındığını görüyoruz.Her sanat dalının pir'i olduğu gibi pehlivanların da piri vardır. Diğer sporların pir'i olmadığı için sanat kabul edilmez. Efsaneden geleneğe,gelenekten kültüre,kültürden spora yürüyen, Samona'dan Edirne Sarayiçine, Sarayiçinden Güreş severlerin kalbine giden Kırkpınar Yağlı Güreşleridir.

Bursa'nın oğlu, İstanbul'un babası olan Edirne'mizin markası olmuştur.

651.KIRKPINAR ETKİNLİKLERİ

Emin İNAĞ
Edirne Esnaf ve Sanatkarlar Odaları Birliği Başkanı

Etkinlikler kentler için maddi manevi büyük önem taşır. Ne mutlu ki Edirneliler olarak 651 yıllık bir geleneğimiz var. Tarihten bize kalan manevi değeri çok büyük olan ve günümüzde tartışmasız ekonomik katkısı da yüksek olan böyle bir geleneği Edirneliler olarak, olanaklarımız çerçevesinde ne kadar geniş bir alana duyurabilirsek tanıtımını, reklamını yapabilirsek bu Edirne'mize, ekonomimize Edirne'de yaşayanlara artı olarak dönecektir.

Yapılan çalışmalar neticesinde Kırkpınar UNESCO Dünya Kültür Mirasları listesine girdi. Bu konuda Belediyemize Başta Belediye Başkanımız Hamdi Sedefçi olmak üzere teşekkürlerimizi borç biliyorum. Aynı zamanda Selimiye Camii Külliyesi UNESCO Dünya Mirası listesine alındı. Yine Belediyemiz başta olmak üzere emeği geçen tüm kuruluşlara teşekkür etmek istiyorum. Bu değerli varlıklarımızın bizlere turizm alanındaki getirilerini bu yıl görmeye başladık. Bunun yanında bizler Edirne ESOB, Edirne Ticaret ve Sanayi Odası, Edirne Ticaret Borsası sivil toplum örgütleri çeşitli organizasyonlar ve projeler ile şehrimize katkı sağlamaya çalışıyoruz. Buradan Edirne için emeği geçen herkese Edirne esnafı adına teşekkür ediyorum.

İlimizde özellikle etkinlik tarihlerinde ve diğer zamanlarda gelen değerli misafirlerimize Edirne ve Türk misafirperverliğini çok iyi sergilemeliyiz. Bu arada biz esnaflara düşen en önemli görev ahilik prensipleri çerçevesinde günümüz modern teknikleri ile beraber ilimize gelen ziyaretçileri kendi evimizde en sevdiğimiz dostumuzu ağırlıyormuş gibi hizmet ve hürmet etmeli kendilerine yardımcı olmalı ve onları en iyi şartlarda ağırlamalıyız. Esnaflığın gerekleri olan ve alış-verişin maddi kısmı olan para konusunda çok hassas olmalı, esnaflarımızın kar oranlarını iyi hesaplayarak hak ettikleri parayı almaları kesinlikle fazlasına tenezzül etmemeleri bu konuda hem kendilerini hem müşterilerini hem insani hem vicdani olarak düşünmeleri önemlidir.

Esnaf ve sanatkârlar olarak bu yıl 651. Kırkpınar etkinlikleri kapsamında Kırkpınar alanında çayıra çıkacak pehlivanlarımıza başarılar diliyorum. Dünya'nın yağlı güreş şampiyonunu şimdiden tebrik ediyorum.

GÜNEŞ OPTİK Mağazalarında

Görülmemiş Kampanya

Cam + Çerçeve

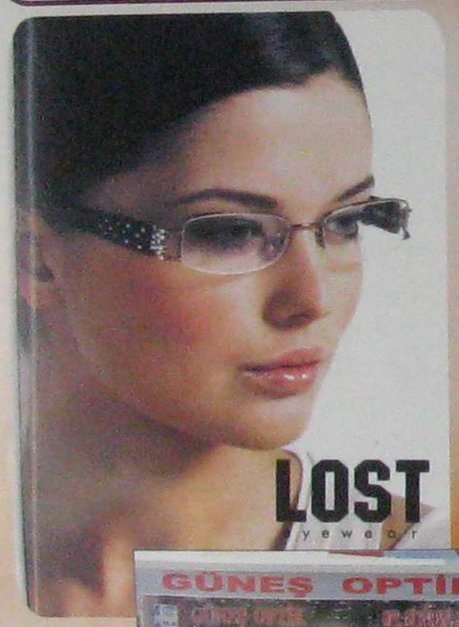

Yüksek Kalite,
Uygun Fiyat
Özel Kampanya,
Özel Fiyat

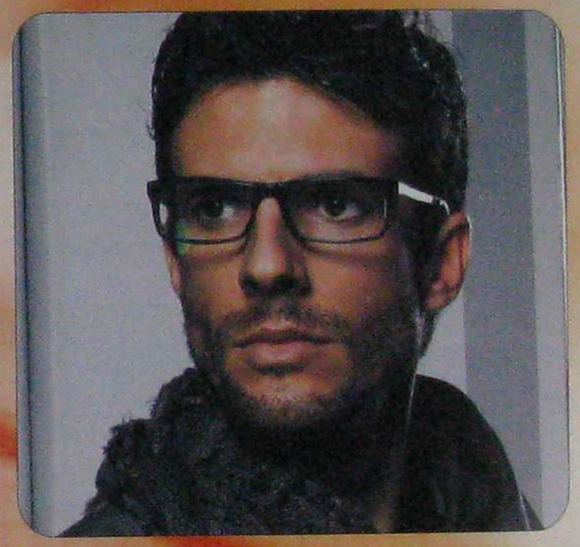

Merkez

Edirne Şube

Edirne Şube

Uzunköprü Şube

Merkez: Çilingirler Caddesi 75.yıl İş Merkezi No: 3 EDİRNE Tel: 0 284 225 59 02 Fax: 0 284 214 26 22
ŞUBE: Atatürk Caddesi Ali Çırpan İş Merkezi No: 16 (Selimiye Devlet Hast.Krş.) EDİRNE Tel: 0 284 212 40 60
ŞUBE: Kocasinan Mahallesi Muammer Aksoy Caddesi Fruz Blokları No: 49 Kat: 1 D: 2 EDİRNE Tel: 235 48 46
ŞUBE: Talatpaşa Asfaltı No:27 EDİRNE Tel: 213 33 27
ŞUBE: Gazi Caddesi No: 82 UZUNKÖPRÜ TEL: 0 284 513 86 68

GÜNEŞ OPTİK Mağazalarında

İKİ Gözlük Taşımaya SON

Hem Yakını Hem Uzağı Aynı Anda TEK gözlükte GÜNEŞ OPTİK farkıyla görün

Varılux Camda

Kaçırılmayacak Fiyat

Uzman İşçilik

%100 Müşteri Memnuniyeti

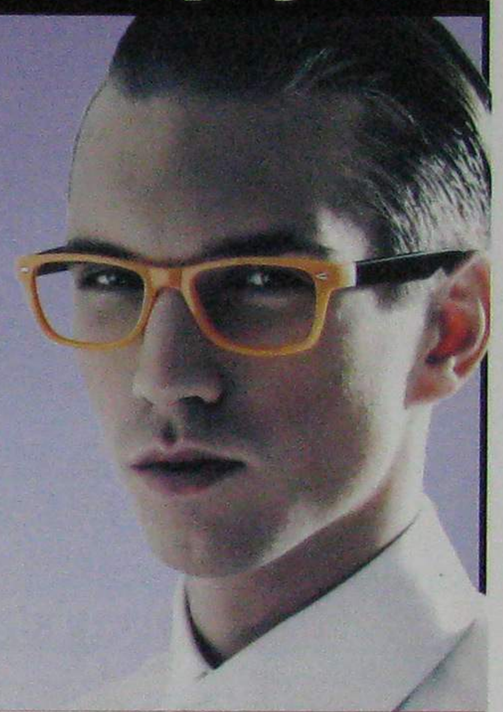

Ray-Ban DUNLOP VOGUE ZEISS Elegance CARRERE GUCCI StudioLine Ossé ZEISS VOGUE occhiali

Sanki Kendi Gözlerinizmiş gibi Dünya'ya farklı bakın

Bu Yaz Güneş Gözlüklerinin Yarısı Bizden Yarısı Sizden

TÜRKKIZILAYI

1868

KIZILAY EDİRNE ŞUBE BAŞKANLIĞI

TÜRK KIZILAY'I VE EDİRNE KIZILAY ŞUBESİ OLARAK, BUGÜNE KADAR SOSYAL, KÜLTÜREL VE SPORTİF FAALİYETLERDE MEVZUATIMIZIN İZİN VERDİĞİ ORANDA YARDIM ETMEYİ İLKE EDİNDİK.

KIRKPINAR BİZİM DÜĞÜN BAYRAMIMIZ. KIRKPINARIMIZ EDİRNE İLE BÜTÜNLEŞMİŞTİR. TARİHİ KENTİMİZİN VİTRİNİ KONUMUNDADIR.

TÜRKİYENİN EN BÜYÜK SPOR ORGANİZASYONUNUN EN İYİ ŞEKİLDE CENTİLMENCE GEÇMESİ ORTAK DİLEĞİMİZDİR. EDİRNE KIZILAY ŞUBESİ YÖNETİMİ OLARAK TÜM GÜREŞÇİLERİMİZE BAŞARILAR DİLERİZ.

Av. Metin KIRAY
Edirne Kızılay Derneği
Yönetim Kurulu Başkanı

HUDUT KUYUMCULUK
1967
PAZAR GÜNLERİ AÇIĞIZ
JILVAL
TISSOT
SEIKO
LACOSTE
swatch
PRIMA VERA
Cengiz ŞUTA
Saraçlar Cad. No:48 (Vakıf İş Hanı Karşısı) EDİRNE
Tel: (0284) 225 19 72 - (0284) 212 86 40

Uğur BAYRAKTAR
Sigorta Acenteliği
Hayatta Hiçbirşeyin Garantisi Yok
Ama Sigortası Var
ZURICH SIGORTA
SOMPO JAPAN SIGORTA
ING EMEKLİLİK
Gsm: (0532) 552 22 23 - (0549) 552 22 23
Tel: (0284) 214 20 30 - (0284) 225 16 10
Saraçlar Cad. Zindanaltı Mevkii No: 109 EDİRNE

Seçkin Ticaret
Servet AY
Boya
Korniş
Elektrik
Nalburiye
Sıhhi Tesisat
İnşaat
Malzemeleri
Binevler Çarşısı No: 10 Tel./Fax: (0284) 235 85 65 EDİRNE

SARAY OTEL

"EDİRNE'DEKİ EVİNİZ"

* Klima * Sıcak Su
* Uydu Tv * Kalorifer
* Kablosuz İnternet

Tel : 0284 212 14 57
Tel : 0284 213 77 83
Tel - Fax : 0284 225 18 57

Eski İstanbul Cad. No: 28 / EDİRNE
sarayhotel@gmail.com
www.edirnesarayhotel.com
www.sarayhotel.com.tr

ŞOF-DER

Edirne Şoförler ve Otomobilciler Odası Motorlu Taşıt Sürücü Kursu
Maarif Cad. Toprak Sok. No:7 EDİRNE
Tel: 0284- 212 00 14Fax: 0284-213 73 09

Şoför Esnafımız her zaman Edirne'mizin tüm etkinliklerinde yer almış Edirne'mizin tanıtımına destek vermiştir. Kırkpınar bizim düğün, bayramımız. Kırkpınarsız, Selimiyesiz Edirne düşünülemez. Kırkpınar'ımız ve Selimiye camimiz ile Dünya Kültür Mirası haline geldik. Bizler bize bahşedilen bu güzelliklere şoför esnafları olarak daha çok katkı sağlamak için var gücümüzle çalışmaya hazırız. Bu yıl 651. Kırkpınar Güreşleri etkinlikleri çerçevesinde, Kırkpınar çayırımızda güreş tutan pehlivanlarımıza başarılar diler. Güreşlerin Kırkpınar'ımızın şanına layık centilmence geçmesini dileriz.

Edirne Şoförler ve Otomobilciler Esnaf Odası Başkanlığı Yönetim Kurulu Adına

Başkan
Erbey KILIÇ

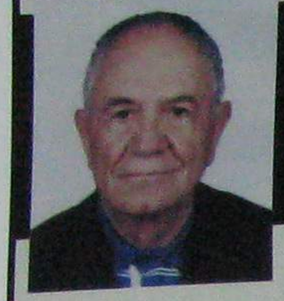

TARİHİ KIRKPINAR GÜREŞLERİNE DEVLET DESTEĞİ ŞART

ŞANVER ORUÇ
Gazeteci

700 Yıla yakın bir süredir muntazam bir şekilde organize edilerek milli bir spor haline gelen Tarihi Kırkpınar Güreşlerimiz, uzun bir zamandan beri Edirne Belediyesinin kıt olanakları ile devam ettirilmeye çalışılıyor.

Zamanın Osmanlı Devleti padişahlarınca büyük bir önem verilerek maddi ve manevi olarak desteklenen hatta Sultan Abdül Aziz tarafından bir zarf yapılan ve sarayın korumasına alınan Tarihi yağlı güreşlerimizin artık devletimizin koruması altına alınmasının zamanı geldi sanırım.

Bundan önceki T.C. Hükümetince yarım yamalak desteklenen, hatta bir siyasi propaganda alanı haline getirilen Tarihi Kırkpınar Güreşlerine, her yıl yeteri miktarda Devletimiz Hükümetince bir ödenek ayrılarak verilmesi yine dünya çapında bir organizasyonla tanıtılması hem Türkiye'miz için, hem de Edirne'miz için önemli bir yarar sağlayacak.

Ülkemiz ve özelikle de Ekonomik olarak hak ettiği gelişimi sağlayamamış Avrupa Birliği tarafından da açık müze olarak belirlendiği için Edirne'mize Devlet desteğinin içtenlikle sağlanması çok isabetli olacak.

Trabzon'a yaptığı öne sürülen 6-7 milyon dolarlık Festival yardımının, Festival niteliği taşıyan Tarihi Kırkpınar Güreşleri için yapılabileceği, aynı zamanda bu yardımın Edirne'mizin çeşitli problemlerinin halinde kullanılması da mümkün olabilecek.

Devletimizin elinde dünyanın hiçbir ülkesinde bir benzeri bulunmayan "KIRKPINAR YAĞLI GÜREŞLERİ" gibi bir hazine varken Kırkpınar'ı desteklemek ve korumak bir vatan borcudur.

Kırkpınar'ıma Dokunmayın!

Seyide ESEN
seyideesen@hotmail.com

Dile kolay 651 yıllık bir gelenek.
Tarihin en önemli spor organizasyonudur Kırkpınar Yağlı güreşleri.
Edirne ile Kırkpınar'ın adı bütünleşmiştir adeta.
Kırkpınar Edirne'nindir ve Edirne'de kalacaktır!

Niye bu endişeyi taşıyorum derseniz;
Son yıllarda hemen her İlimiz ya da İlçemizde düzenlenen festivallerde yağlı güreşler yapılır oldu. Ve önemli pehlivanlar da burada güreşerek ulusal basında adını duyurdu.
Öyle ki, düzenlenen festivaller adeta güreşlerle anılmaya başlandı. Güreşin merkezi olan Kırkpınar adeta ikinci plana itildi. Bu açıkçası beni rahatsız ediyor. Benim bu görüşüme katılırsınız ya da katılmazsınız.
Neden?
Çünkü Kırkpınar ve yağlı güreşin merkezi Edirne'dir. Ve böyle kalmalıdır. Belki çok bencil düşünüyorum ama yağlı güreşin anavatanıdır Edirne.

Peki, yeterince anlatabiliyor muyuz Kırkpınar'ı?
Tanıtım eksikliği her zaman var. Ulusal basın ve medyada hak ettiği yeri maalesef bulamıyor. Sağ olsun Fatih Ürek sayesinde zaman zaman magazin sayfalarında yer buluyor. O kadar.
Bu konuda Edirne Belediye Başkanı Hamdi Sedefçi, şarkıcı Fatih Ürek'e teklif götürerek çok da iyi yaptı. Çünkü başka türlü gündeme geleceği yok!
Hatta diğer sanatçılara da aynı teklif yapılmalı. Mesela Seda Sayan. Hanım ağalık yakışır.
Ya da Türk Müziğinin Divası Bülent Ersoy neden olmasın?
Başkan Sedefçi'nin dediği gibi, "aslanlar gibi ağalık hanım ağalık yapabilirler".
Sahi..
Neden Kırkpınar'ın bir Hanım Ağası olmasın?
Her yere bir Hanım eli değmeli..

Sevgiyle kalın..

SERHAD BİRLİK

Serkan OLTANDİKEN
Serhad Birlik Başkanı

650. Tarihi Kırkpınar Yağlı Güreşleri'ne katılan tüm pehlivanlara başarılar dileriz.

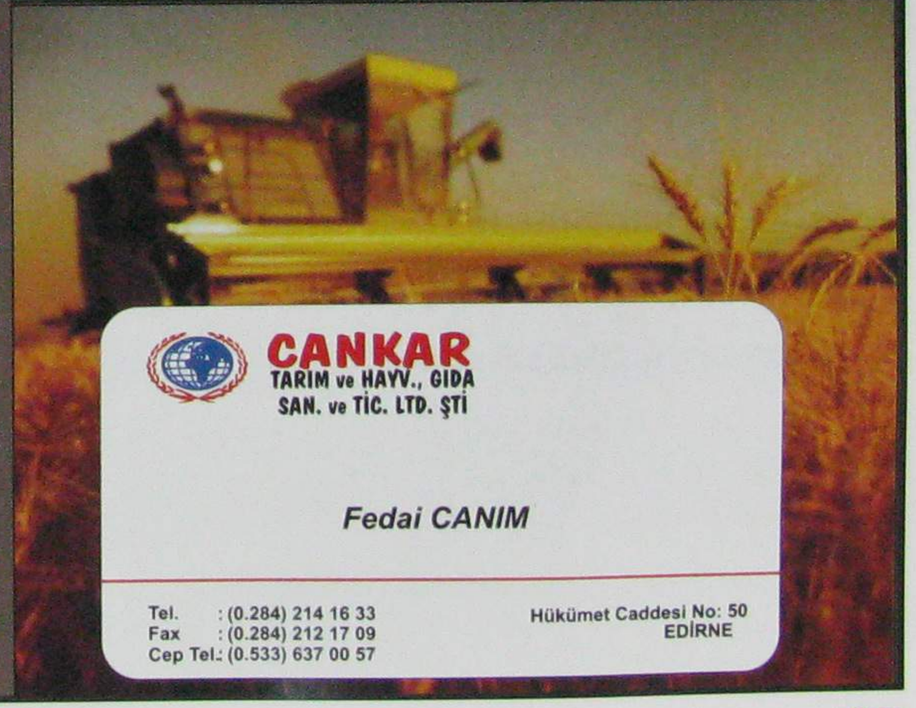

CANKAR
TARIM ve HAYV., GIDA SAN. ve TİC. LTD. ŞTİ

Fedai CANIM

Tel. : (0.284) 214 16 33
Fax : (0.284) 212 17 09
Cep Tel.: (0.533) 637 00 57

Hükümet Caddesi No: 50
EDİRNE

USMAK

Tarım, Orman ve Bahçe makinelerinde LİDER

www.usmak.com

Beklenen yerli malınız TARAL Bahçe Traktörümüz çıktı.

TARAL 818
Kompakt Bağ - Bahçe Traktörü

- Benzin ve Elektrik Motorlu Testereler
- Çim Biçme makineleri
- Benzin ve Elektrik Motorlu Tırpanlar
- Çim Biçme Traktörleri
- Bahçe Sulama Sistemleri
- Dal Öğütme Makineleri
- Bahçe Yan Ürünleri
- Toprak Burguları
- Bahçe Traktörleri
- Çapalama Makineleri
- Tarımsal İlaçlama Sistemleri
- Çevre İlaçlama Sistemleri
- Benzinli ve Dizel Jenaretörler
- Kar Küreme Makineleri
- Küçük El Aletleri
- Yedek Parça

(0284) 714 23 52 KEŞAN

Adres: Hayribey Sokak No:27 (Eski Terminal Yanı) KEŞAN
Tel : (90 284) 714 23 52 Fax No : (90 284) 714 05 89
Servis: Sanayi Sitesi 19. Blok No:7
Servis Telefonumuz: (90 284) 714 42 27
e-mail:usmak@usmak.com - servis@usmak.com

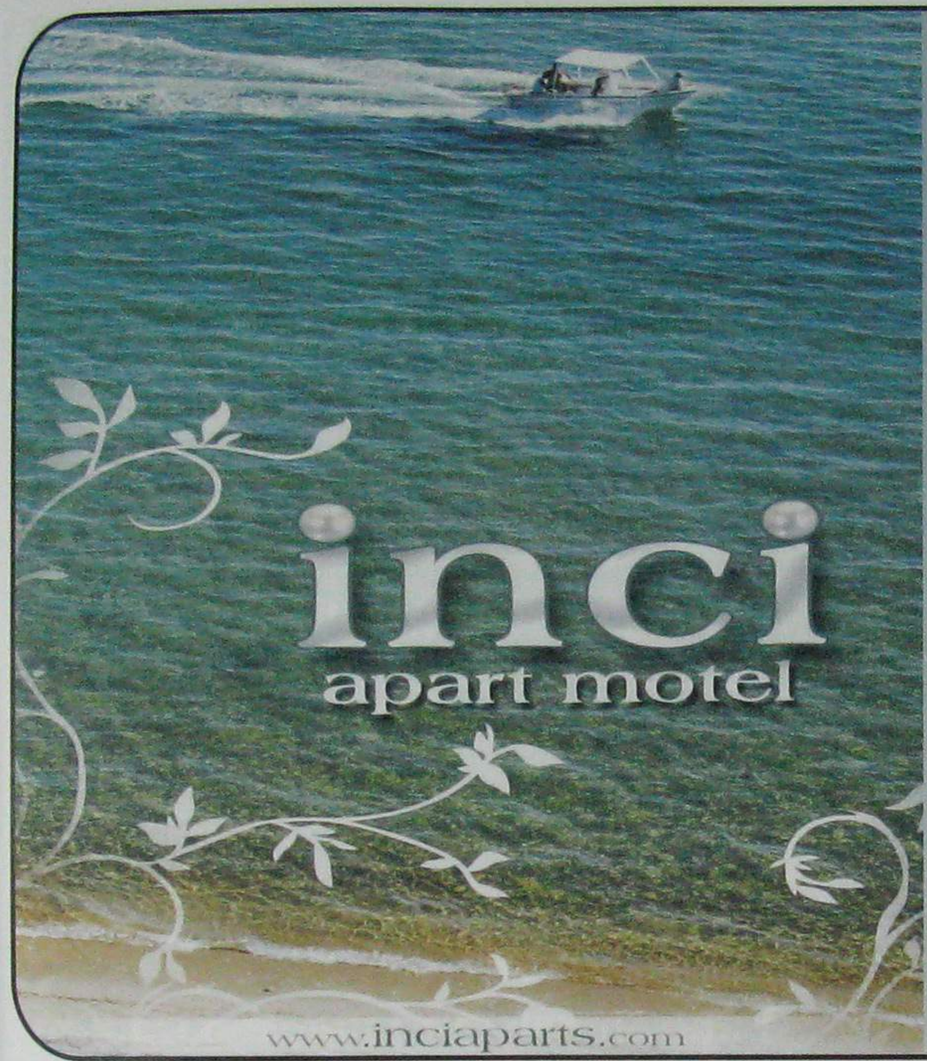

651. KIRKPINAR YAĞLI GÜREŞ ORGANİZASYONUNDA EMEĞİ GEÇEN HERKESE TEŞEKKÜR EDER, ER MEYDANINDA GÜREŞECEK TÜM GÜREŞÇİLERE BAŞARILAR DİLERİM.

Hakan İNCİ
CHP Edirne Belediye Meclis ÜYESİ

ismailoğlu İNŞAAT

İSMAİLOĞLU İNŞAAT
Ahmet İSMAİLOĞLU

651. KIRKPINAR YAĞLI GÜREŞLERİNDE TÜM GÜREŞÇİLERİMİZE BAŞARILAR DİLERİZ.

ERKAN PLASTİK

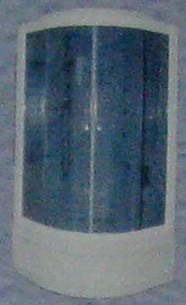

winTURK
PVC KAPI VE PENCERE SİSTEMLERİ

winTURK PVC KAPI VE PENCERE SİSTEMLERİ
ERKAN PLASTİK
EDİRNE ÜRETİCİ BAYİİ ERKAN SALCI
GSM: 0542 404 88 55
Adres: Yeni Sanayi Sitesi
2-B Blok No: 1 Edirne
Tel: 0 284 235 60 80

DURU CAM
KALİTESİYLE
160 TL'DEN BAŞLAYAN
FİYATLARLA

Bebeğinizin A'dan Z'ye herşeyi...

TÜM ÜRÜNLERİMİZDE
PEŞİN FİYATINA
10 TAKSİT
WORLD +bonus

CEYDA BEBE
KRAFT EDİRNE YETKİLİ BAYİSİ

Bebetto chicco sebamed
KRAFT Peg-Perego NUK Babymax
Baby Max AVIO
Baby Jem AVENT ceyda bebe
ZEYLAND fuar baby artış
BÉBÉ D'OR bross idilbaby

Babymax Yetkili Bayisi

Avvio Yetkili Bayisi

Peg-Perego Yetkili Bayisi

Bebetto Yetkili Bayisi

Perlina Yetkili Bayisi

BAMBU VE AHŞAP
BEŞİK ÇEŞİTLERİ

Bebe Konfor Yetkili Bayisi

Pamina Yetkili Bayisi

Nuk Göğüs Pompasıı
~~360~~ 198.90

Bebeto Kangurular
24.90

Avvio Anne
Bebek Çantaları
34.90'

NUK ve SEBAMED
ÜRÜNLERİNDE
%20
indirim

Kraft Olympus
Oto Koltukları
~~129~~ 89.90

Bebe Abiyeleri ve Elbiselerinde
Geniş Ürün Yelpazesi

Kalitenin ve uygun fiyatın adresi...

Kocasinan Mah. M.Aksoy Cad. Kardelen 2 Apt. No: 2
Ekol Hastanesi Yanı EDİRNETel : (284) 236 32 01

KIRKPINAR TUTKUNU SİNAN ALIŞKAN

1955-1960 yılları arasında Edirne Belediye Başkanlığı yapan Osman Nuri Alışkan'ın oğluyum. 1952 yılında doğdum. 1971 yılında Edirne Lisesinden mezun olduktan sonra Büyük Gerdeli ve Ahi köylerinde vekil öğretmenlik yaptım. 1973 -74 yıllarında Bingöl'de askerliğimi tamamladıktan sonra Edirne'de ticaret hayatına atıldım. Bunun yanı sıra Edirne, uzun süre Uzunköprü Demirspor'da basketbol oynadım.1975-1995 yılları arasında Basketbol hakemliği ve hakem komitesi üyeliği yaptım. Ayrıca 1959 yılından itibaren Kırkpınar güreşlerini izlemeye başladım. Kırkpınar'da resim çekmeye de 1963 yılından itibaren şimdiki baş cazgır Şükrü Kayabaş ile birlikte Kırkpınar'a başladım. Bugüne kadar da alıksız Kırkpınar arşivi oluşturdum. Kırkpınar merakı bana rahmetli babamdan yadigâr kaldı. Ve halen bir tutku olarak devam ediyor.1959 yılında ben 7 yaşında iken babam beni çimene salmış paçalarıma yağ o gün değdi bir daha çıkmıyor. Kırkpınar sevgim devam ediyor.

1967 Yılında Kırkpınar Meydanı & Sinan ALIŞKAN

1964 Yılı, Gazeteci ve Fotoğrafçılar Kırkpınar Meydanında

GÜREŞ NİZAMNAMESİNİ BABAM YAPTI

Rahmetli Babam Osman Nuri Alışkan, 1955-1960 yılları arasında Edirne Belediye Başkanlığı yaptı. Babamın görevi döneminde tarihi Kırkpınar'ımıza büyük hizmetleri oldu. Bunların başlıcaları şöyle: 1957 yılında Güreş Federasyonu Başkanı Vehbi Emre ile birlikte yağlı güreş nizamnamesini düzenlediler. Ayni yıl Kırkpınar'ı Yaşatma Derneği tüzüğü hazırladı. Sarayiçi'ndeki ilk taş tribünleri yaptırdı. Adalı Halil Pehlivan ile Çömlek Köylü Kara Emin'in kabirlerini şimdiki pehlivanlar tekkesine nakletti. İlk altın kemeri bizzat kendisi çizip ilk kez uygulamaya geçildi. Babamın döneminde devlet ilk kez Kırkpınar'a geldi. Zamanın Başbakanı Adnan Menderes Güreşçileri altın saat ile ödüllendirdi.

1957 Yılında Adalı Halil Pehlivanın Mezarı Başında Soldan Sağa; Hüseyin Öz Akıncı, Mehmet A. Yağcı, Nuri Alışkan, Niyazi Güeşen, Çoban Mahmut

SAADET

SAADET PARTİSİ
EDİRNE İL BAŞKANLIĞI

651. KIRKPINAR GÜREŞLERİNDE TER DÖKECEK OLAN TÜM PEHLİVANLARA BAŞARILAR DİLERİZ.

Ali Erhan DEMİRKIRAN
Saadet Partisi Edirne İl Başkanı

M
EDİRNE
SMMMO

651. KIRKPINAR YAĞLI GÜREŞLERİNDE GÜREŞECEK OLAN TÜM PEHLİVANLARA BAŞARILAR DİLERİZ.

Enver ÇEVİK
EDİRNE SERBEST MUHASSEBECİ VE MALİ MÜŞAVİRLER ODASI BAŞKANI

KALLAVİSİZ KIRKPINAR OLMAZ

651. Tarihi Kırkpınar yağlı güreşlerinin ve kültür etkinlikleri haftası içersine girdik. Öyle şanlı tarih öyle büyük bir organizasyon ki, Dünya tarihinde böyle geçmişi eski olan bir organizasyon bulunmuyor. İşte bu bereketi topraklarda güreş yapacak olan her boyda pehlivanlarımıza biz Arslanzade firması olarak hepsine başarılar, sıhhat ve afiyetler diliyoruz. En güzel şekilde centilmence güreş yapacaklarına inanıyoruz.

Bu tarihten gelen güzellikler neyle gelmiştir diye insanlarımız düşünüyor. Eğer Devayı yemez ise, badem ezmesini yemez ise, özellikle kallaviyi yemezse Kırkpınar er meydanına çıkmaz. Neden çünkü ecdadımız öyle bir güzellikler bırakmış ki bizlere, bir taraftan güreşi bir taraftan da güreşçinin yiyeceği olan Kallaviyi üretmek ARSLANZADE'ye nasip olmuştur. Biz de bu tarihi Kırkpınar ile tarihi çok geçmişe dayanan Deva-i miskimizin badem ezmemizi Kallavi kurabiyemizi hem pehlivanlarımıza hem de gelecek olan misafirlerimize ikramda bulunmak isteriz. Ve diyoruz ki, bu ürünlerimizi ikram etmek için de para, pul istemiyoruz. Edirne'nin misafirperverliğinin bu olacağını düşünüyoruz. Herkesi Edirne'ye davet ediyoruz. Bu arada kurumumuza gelerek ürünlerimizden tatmalarını tavsiye ediyoruz. Bu ürünlerimizi tatmaları için herhangi bir ücret talebimiz yoktur. Bu Kırkpınar güzellikleri yanında tarihi lezzetleriyle Edirne'den ayrıldıklarında güreş kalacak. Onun yanında da, damaklarında ARSLANZADE'NİN lezzeti kalacak. Saygı ve sevgilerimizle Güreşçilerimize başarı dileklerimizi sunarız.

ARİF MERİÇ

Arslanzade®

Edirnemizin 150 yıllık damaklarda bıraktığı tadı tatmak ister misiniz?
Bu eşsiz lezzetler e-ticaret ile elinizin altında.

Merkez : Eski Cami Karşısı Belediye Dükkanları No:2 EDİRNE
Tel: 0284 213 71 49
Şube Saraçlar : Saraçlar Caddesi No: 104 EDİRNE
0284 225 11 70

www.arslanzade.com.tr

Edirne Yeni Sanayi Sitesi Kooperatif Başkanı FİKRET ÜSTEV

651. Tarihi Kırkpınar Güreşleri nedeniyle bir açıklama yapan Edirne Yeni Sanayi Sitesi Kooperatif Başkanı Fikret Üstev, Kırkpınar Güreşlerinin Edirne'nin tanıtımında büyük önem taşıdığını söyledi. Üstev; " Kırkpınar'ı 1950'lerden beri İrfan Atan'ları, İbrahim Karabacakları gayet iyi biliriz. Kırkpınar o zamanlar şimdi ki gibi değildi. Tel örgü içinde izlenirdi. Bugünkü Kırkpınar'a baktığımız zaman aradaki siyahla beyazın değişikliği kadar bir değişiklik var. Gelişmiş, modernize olmuş, eski ağaç gölgelik yerine uzay çatı yapılmış. Modern bir Kırkpınar sahamız var. Bunun yanında sağ olsun Belediye başkanımız Hamdi Sedefçi, Kırkpınar'ı adeta bir karnaval zamanına çevirdi. UNESCO'ya da girmemiz an meselesi. Tek kelimeyle özetleyecek olursak Kırkpınar demek Edirne demek. Edirne demek, Kırkpınar demek. Tabi bu arada Kırkpınar'a başından bu yana emeği geçen Belediye başkanlarımıza teşekkürü borç biliriz. Ata sporumuzu yaşatmaları, hele son zamanlarda Dünya geneline yayılması büyük bir başarıdır. Ama en son olarak da Belediye Başkanımız Hamdi Sedefçi'den bahsetmeden geçemeyeceğiz. Çünkü Kırkpınar Güreşlerinde çok büyük emeği var. Çok büyük Hizmeti var. Tabi Kırkpınar ağalarının da çok büyük emeği var. Edirneli Kırkpınar Ağalarımız var. Örneğin Bir Rahmetli Murat Şener'i, Mustafa Altunhan'ı, Ali Ayağ, Mehmet İriş'i ve ismini hatırlayamadığımız birçok ağamıza da verdikleri emeklerden dolayı teşekkür ederiz. Son olarak Saray içi Er Meydanında Güreş tutacak tüm pehlivanlarımıza, Cazgırlarımıza başarılar diliyorum" dedi.

SARAÇ BRANDA

FİKRET ÜSTEV

- Manuel, elektrikli, uzaktan kumandalı, swicli, kasetli tente
- Sabit tente
- Körüklü Tente
- Winly ışıklı tente
- Park kamelya Sistemi
- Birleşik kamelya Sistemi
- Kışlık Bahçe Jaluzi
- Dikey Perde
- Halı Saha Kenar Rüzgarlıkları (mikalı)
- Otel, Plaj, Café, Restauant Şemsiyeleri

2. Sanayi Sitesi 22 Blok No:6 EDİRNE Tel: 0284 235 06 85
Gsm: 0532 332 34 61 - Fax: 0284 235 51 19
E-mail: info@saracbranda.com

M MOBİLYA TASARIM ATÖLYESİ

VOLKAN MOBİLYA

★ Mutfak Dolabı ★ Tv Ünitesi ★ Portmanto

★ Membran Kapı ★ Banyo Dolabı ★ Ahşap Pergule

TEL: 0284 236 50 51 FAX: 0284 236 50 52 volkanmutfak@hotmail.com

ADRES: Yeni Sanayi Sitesi 16 / B Blok No: 4-5 EDİRNE

Milli Takım Güreş antrenörlerinden ve Edirne Güreş il Temsilcisi olan Habil Kara;

" Kırkpınar'da Başarısız Olmamıza Çok Üzülüyorum "

Bütün hayatı güreşle geçmiş, güreşe adeta kendini adamış insanlardan birisi olan Habil Kara, öğrencilerinin elde ettiği başarılarla da yıllardır Edirne'nin adının duyulmasında rol almış bir spor adamı.

Özellikle Edirne'li bayan güreşçilerin ülke çapında "MARKA" olmasında rol oynayan usta antrenör, Kırkpınar ile ilgili duygu ve düşüncelerini dobra dobra bizimle paylaştı. Kırkpınar'da çok uzun yıllardır Edirne'nin başarısız olmasına çok üzüldüğünü ifade eden Kara " Bu durum inanın beni adeta kahrediyor. Bizim elimizde bulunan Yağlı güreşçilerimiz, gerçekten başarılı sporcular ama, aşılamayan bazı nedenler yüzünden istediğimiz sonuçları maalesef alamıyoruz.

Edirne adına katılanların hepsinde az çok emeğim vardır

Bir kere şunun bilinmesini isterim ki, Edirne adına Kırkpınar'a katılan bütün güreşçilerimizde az ya da çok benim emeğim vardır. Onların başarısı için benim üzerime düşen neyse ben elimden geleni daima yapmaya çalıştım ve çalışacağım. Başarı ve başarısızlık güreşçilere ve antrenörlerine mal edilir. Sonuçta ben de başarısızlıktan üzerime düşeni kabul ediyorum. Çünkü ortada Edirne vardır.

Bu sene kötü hava şartları antremanları etkiledi

Bu yıl son günlerde hava şartlarının kötü gitmesi, yağlı güreş antremanlarını da etkiledi. Fatih Sultan Mehmet Yüzme havuzunun arkasını kapattık. Trakya Birlik Genel Müdürlüğü sağ olsunlar bu konuda bize destek oldular. Gençlik Hizmetleri ve Spor İl Müdürümüz de duş imkanı sağladılar. Kendilerine çok teşekkür ediyorum. Yağlı güreş antremanlarımızı orada yapıyoruz.

Bu yıl daha başarılı olacağımıza inanıyorum

Orada haftada 3 gün antreman yapıyoruz. Antremanlarımız da gayet iyi gidiyor diyebilirim. Yani bu sene 651. inci Kırkpınar güreşlerinde, geçtiğimiz yıllara nazaran daha başarılı sonuçlar alacağımızı umut ediyorum. Her hafta güreşçilerimizi değişik yerlerde yapılan Yağlı Güreş şampiyonalarına gönderiyoruz. Burada deneyim kazanıyorlar, güven ve güç kazanıyorlar.

Başarı uzun vadeli yatırımlarla olur

Şayet başarı kazanmak istiyorsak, bunu günü birlik, geçici yatırımlarla asla elde edemezsiniz. Yatırımlar uzun vadeli olmalıdır. Bir Antalya başarıdan başarıya koşuyorsa bunu sadece güreşe verilen desteğe değil, uzun vadeli yatırımlara borçludur. Uzun vadeli yatırım yapan illerde verilen desteklerin dönüşümü oluyor. Mesela Antalya Belediyesinde Baş pehlivanlıkta mücadele eden 5-6 pehlivan oluyor. Bunlar birbirleri ile devamlı antreman yapabiliyorlar. Bizde sadece Ahmet Yavuz var ama, antreman yapabileceği bir tek baş pehlivanlıkta güreşen arkadaşı yok. Bu durum başarıyı etkileyebiliyor. Umarım en kısa zamanda bizde de aynen öyle olur." dedi

YEDİM ET MARKET

GÜREŞÇİLERİMİZE BAŞARILAR DİLERİZ

Edirne'miz Kırkpınar'ı ile güzellik kazanıyor. Edirne'yi Selimiyesiz ve Kırkpınarsız düşünmek mümkün değil. "Dünya Kültür Mirası" olan bu güzelliklere sahip olmak hepimizin ortak görevidir.

Kuruluşumuz her zaman Edirne'mizin yararına olacak sosyal ve kültürel ve sportif etkinliklerde yardım ve desteğini sürdürmüştür. Sürdürmeye devam edecektir.

Yedim Et-1 Yedim Et-2 Baca Çorba ve Köfte Salonu personeli olarak, Kırkpınar'da güreş tutan pehlivanlarımızın güreşlerinin Kırkpınar'a yakışır şekilde centilmence geçmesi dileklerimizi sunarız.

YEDİM ET MARKET 1

% 100 Yerli Besi Et

Adıyla, Sanıyla, Tadıyla, Kaliteli Et

Feridun YAVUZ - Yılmaz KASAP - İsmail KASAP

1.Murat Mah..Rıza Ataktürk Cad.
Mavi Elif Sitesi A Blok No:1 (Migros Arkası)
Tel : 0 284 236 40 36 EDİRNE

BACA ÇORBA VE KÖFTE SALONU

İsmail KASAP - YALÇIN PARMAK

TAVA CİĞER -PİLİÇ ÇEVİRME SULU YEMEK ÇEŞİTLERİ

Binevler Sosyal Tesisleri No:9
Tel: 0284 236 21 21

YEDİM ET MARKET 2

% 100 Yerli Besi Et

Adıyla, Sanıyla, Tadıyla, Kaliteli Et

Feridun YAVUZ - Yılmaz KASAP - İsmail KASAP

1. Murat Mahallesi
Zübeyde Hanım Caddesi

KIRKPINAR OYUNLARI

Ayakta Dış Kazık

Rakibinize arkadan sarıldınız. Hangi eliniz müsaitse hemen kasnaktan içeri sokar, öteki elinizle de paçaya yapışırsınız. Buna da dış kazık denir.

Ayakya İç Kazıkla Paça

Rakibinizle karşı karşıyasınız. Eliniz ensededir. Bir elinizi de kasnağa atar, kendinize doğru çekersiniz. İşte o sırada kasnaktaki eliniz biraz daha içeri girer ve birden ensedeki elinizi paçaya indirerek yakalarsınız. Bu iç kazıkla paçadır. Rakibiniz yere serilmiştir.

Bel Kündesi

Hem yerde hem ayakta olur. Yerde otururken, rakip önünüzdedir. Onun kolları altından kollarınızı sokar, göbeğinde kilitler ve sonra da yüklenirsiniz. Bu sırada belinden aşağısını da kaldırarak sırtını yere getirirsiniz.

Boyunduruk

Rakibin başını koltuğun altına aldıktan sonra yine o kolu boynuna dolamaktır. Baş çok sıkıldığı için rakibin durumu kötüleşir, en çok kullanıldığı zaman paçalara dalındığı haldir.

Çapraz

Ayakta rakibinizle karşı karşıya iken ellerinizi onun koltuk altından sokup arkasından kilitlersiniz. Bu göğüs çaprazıdır. Buna "çift

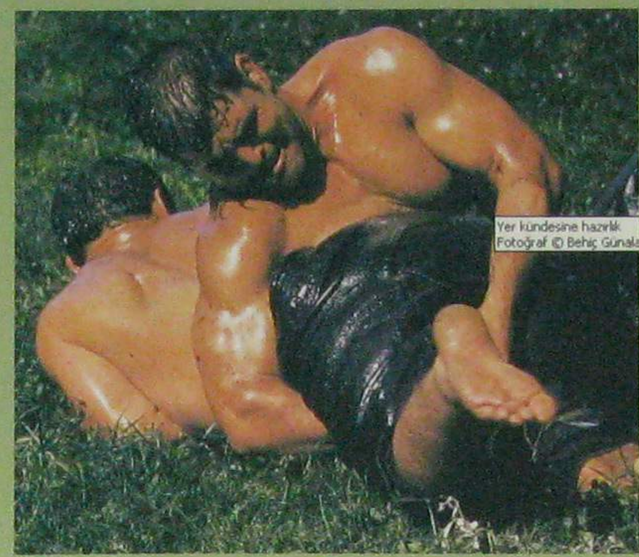

çapraz" da derler. Eğer bir kol ile sarılmışsanız bu da tek çaprazdır. Bu durumdayken, olanca kuvvetinizle rakibinizi geriye doğru sürersiniz. Buna "çaprazda sürmek" derler. Böyle sürerken eğer ayaklarınızdan birisiyle rakibin ayağına basar veya onun topuklarından birinin ar-kasına takarsanız ona "çengellemek" derler.

Cezayir Sarması

Bu sarma tam kalça üzerinden vurulan sarmadır. Bundan kurtulmak için üzerinize, kalçanızdan yüklenmiş olan rakibinizi, bir kıç kılçığı atarak önünüze düşürmeniz gerekir.

Dalma

Rakibinizle karşı karşıya iken rakip birden sizin ayaklarınıza doğru iner. Ya paçayı kapar ya topuğu. Bazen bunlardan yalnız birisi kapılırsa tek paça, tek topuk; eğer ikisi birden kapılırsa çift paça, çift topuk adını alır. Dalmanın karşılığı üç çeşittir: Birisi boyunduruktur. Boyundurukta ya yükseltir yada üzerine yatarak bastırırsınız. İkincisi, ellerle dalanın başına basarak geri sıçramaktır. Üçüncüsü de, sanki çapraza girecekmiş gibi ellerinizi koltukların altına sokup geriye doğru itmektir.

Elense

Sağ kol çok gerginken bu kol rakibin boynunun köküne dayanır. Başparmak rakibin gırtlağı üzerinde, dört parmak ta ensesindedir. Sol kol sarkık durur veya sallanır. Aynı duruş rakipte de vardır. Bizim yağlı güreşlerde elense ölümdür. Bütün büyük pehlivanlarımız müthiş elense çekerlerdi. O kadar ki, rakip ya yüzüstü kapaklanır, ya da o hızla birkaç adım yürüyerek yere yuvarlanırdı.

Gıcırı Bükme

Gıcırı bükme bir oyun ismi değildir. Pazı kuvvetiyle ve rakibinize olan üstünlüğünüzle kabul ettirdiğiniz her harekete bu isim verilebilir.

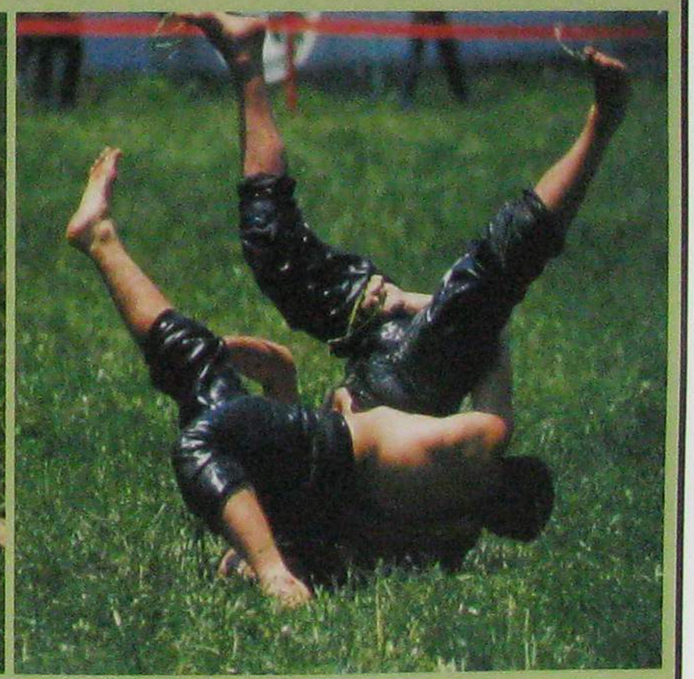

Sapan Sürmek
Rakibiniz yüzüstüdür, bir veya iki ayak bileğinden yakalarsınız. Yahut bir paça kasnakla yerde sürersiniz ki buna sapan sürmesi derler.

Sarma
Ayağınızı altınızdaki rakibinizin ayağının iç tarafına sokup dolamaktır. Sarma takılan taraftaki kola dayanır, öteki el ile de sarma takılan bacağın paçasından yakalarsınız. Sarmadan kurtuluş zordur. Pehlivanı altınıza aldığınız zaman onu kazıklayıp kıpırdatmayacak olan oyun yalnız sarmadır. Sarmanın iki çeşittir: Bir ayakla sararsanız tek sarma, iki ayakla sararsanız çift sarma olur.

Sarmadan Çevirmek
Rakibiniz yere dayanıp kuvvet almasın diye yüklendiğiniz tarafın karşısındaki eli içeriden tutar, o yönde yüklenerek çevirirsiniz.

Sarmadan Dönmek
Rakibiniz sarmayı vurmuş alttasınız. Sarma takılan taraftaki kolunuzu, rakibinizin belinden aşırır, kasnağa takar, öteki ayağınızı da içeri doğru çekerek rakibinizin üzerine dönersiniz.

Sarmadan Kalkarken Kalkanı Bozmak
Sarmaya aldığınız rakibiniz sarmadan kurtuluyor, siz de sırtındasınız. Boş olan elinizle paçasından yakalarsanız, sarmadan kalkış da bozulmuş olur.

Sarmadan Kalkmak
Altta sarma vurulmuş durumdayken, sarmayı takanın sağ ayağını, kendi sağ kolunuzla dış taraftan sararak yakalayıp, sol kolunuzla kavradığınızda siz de rakibinizi sarmışsınız demektir. Bu durumda kuvvet almak için dizinizi yere dayarsanız ayağa kalkabilirsiniz.

Sarmayı Sökmek
Sarmayı vurduğunuz taraftaki kolunuza dayanan rakibiniz, sarmayı taktığınız bacağınızın paçasından yakalayarak çeker ve sarmayı söker. Böylece rakip, sarmadan kurtulmuş olur.

Tilki Kuyruğu
Siz üstteyken sarmayı bozarak kündeye geçeceksiniz. Alttaki rakip ellerinden birini ters kıvırarak sizin ya çenenizden yakalar ya da omzunuzdan ve sonra yere doğru çeker. Amaç sizin kündenizi bozmaktır.

Tırpan
İç tırpan ve dış tırpan diye ikiye ayrılır. Sağ veya sol ayağın iç tarafı ile rakibin baldırına veya ayak bileğine yapılan çarpma devrilmesine yada sendelemesine sebep olur. BOYUNDURUK Rakibin başını koltuğun altına alıp kolu boynuna dolamaktır. En çok kullanıldığı zaman, paçalara dalındığı zamandır.

Paça-kazık oyunu
Fotoğraf © Birol Basiç

Yaslanıp Kol ile Çevirmek
Rakibiniz altınızdayken, sol taraftan sarmayı vurduğunuzu düşünün. Sol kolunuzu, rakibin sol kolunun altından sokarak ensesinde sağ elinizle birleştirerek kilitler, öteki tarafa doğru çevirirsiniz.

Yer Kündesi
Rakibe sarmayı takıp; bir eli rakibin kasığı önüne getirip, diğer eli de bacaklar arasından geçirerek kilitledikten sonra sarmayı çözerek, beline yüklenir ve kendinize doğru çevirirsiniz. Bu kündeyi bozmak için de kündelemek için sarma çözüldüğü zaman rakip, sarmadan kurtulmuş olan kalçası üzerine döner.

Köpek Kuyruğu
Sarmadan kurtulurken yapılır. Sarmayı taktığınız rakibiniz, altınızda dönerken, onun döndüğü taraftaki elinizle rakibin alnından, çenesinden veya gırtlağından karşılar ve sırtüstü edersiniz.

Köstek
Yerde yâda ayakta iki elinizle rakibin bir veya iki ayağını birden sımsıkı yakalamaya köstek derler. Birden kendinizi diz üstü atar, rakibinizin ayağına sarılırsınız. Bu oyuna da, dalarak köstek vurmak adı verilir.

Künde
Rakip alttadır. Elin biri önden, diğeri arkadan geçirilip kilitlenir. Buna künde denir.

Peşrev
Güreşe hazırlık, güreşin başlangıcı demektir. Muntazam bir şekilde eller birbirine çarparken, pehlivan da sıçrar ve eller ayaklara vurur. Sonra da ön tarafa (genellikle Kıbleye karşı) dönerek diz çöker gibi olur ve seyircilere temenna ederek selamlarlar, bundan sonra da karşılaşırlar

Şak Künde
Bir elinizi, rakibinizin arkadan bacakları arasından sokar, ön taraftan kasnağı yakalarsınız. Bir elinizle de rakibin ya ensesine basarak havalandırır yada dış kasnaktan yakalayarak çevirirsiniz.

Katır Yuları Boyunduruk
Rakibinize boyunduruğu vurduktan sonra iki elinizi birden rakibinizin gırtlağına dolamaktır. Az yapılan bir oyundur. Boyunduruğa aldığınız rakibinizin üstüne de yüklenerek, önünüze doğru çekerek çökertirsiniz. Bunun adına "boyundurukla bastırmak" derler.

Kaz Kanadı
Kaz kanadının iki şekli vardır: Tehlikeli bir oyundur. Rakibinizin başını sağ veya sol koltuğunuzun altına alır, ellerinizi de onun koltuklarının altından geçirir ve sırtında birleştirerek kilitlersiniz. Buna ön kaz kanadı denir. Bir de rakibinizi arkadan veya yan taraftan sarmışsınızdır. Yine ellerinizi onun koltukları altından geçirerek ensesinde kilitlersiniz. Buna da arka kaz kanadı denir.

Kazık
Ellerinizin birini rakibinizin kısbetinin içine sokmak demektir. El arkadan girerse dış kazık, ön taraftan girerse İç kazık adını alır. Ayakta da yerde de kazık atılır.

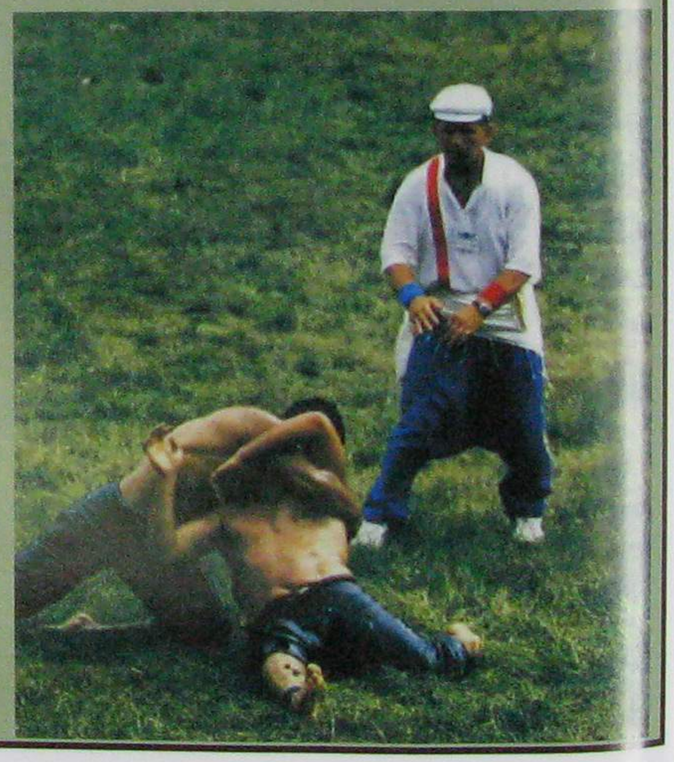

CANTAŞ İNŞAAT

EDİRNE'DE BİR İLK

"FORE KAZIK" UYGULAMASI

16 KAT - (3+1) 30 LÜKS DAİRELER

Kavgaz Mevkii Bülent Ecevit Bulvarı Gölet Altı - EDİRNE
Tel: 0530 703 61 61

CANTAŞ

Hazır Beton Üretim Tesisi

Beton ve Beton Ürünleri İnş.San.ve Tic.A.Ş

TSE — TS EN 206-1

G 001

KGS — KALİTE GÜVENCE SİSTEMİ

CANTAŞ - 1 ve CANTAŞ - 2 HAZIR BETON TESİSLERİ VAYSAL DOLAMIK AGREGA ÜRETİM TESİSLERİ İLE EDİRNE'NİN HİZMETİNDEDİR.

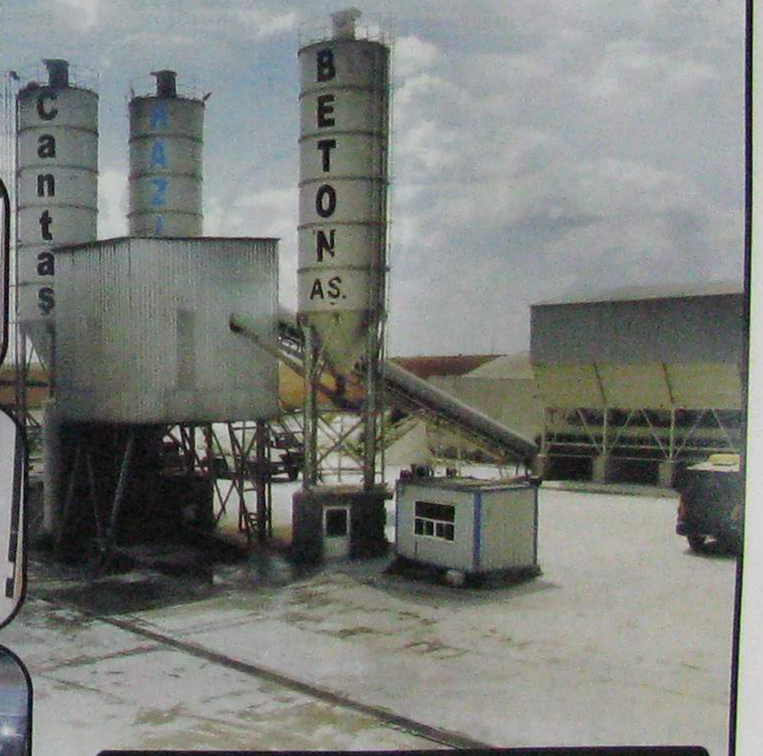

Sazlıdere Mevkii Taya Kadın Yolu Üzeri - EDİRNE
Tel: 0284 268 62 03 - Fax: 0284 268 62 00
E-mail: cantasbeton@ttmail.com

EDİRNE TİCARET ve SANAYİ ODASI

651. TARİHİ KIRKPINAR GÜREŞLERİNİN CENTİLMENCE GEÇMESİNİ DİLER, PEHLİVANLARIMIZA BAŞARI DİLEKLERİMİZİ SUNARIZ.

ETSO YÖNETİMKURULU ADINA
Cemil GÜLER
Başkan

SUSAN SONDAJ

MÜHENDİSLİK TURİZM İNŞAAT VE POMPA SAN. VE TİC. LTD. ŞTİ

Şerafettin BOYACIOĞLU

Murat BOYACIOĞLU
Jeofizik Müh.

Mümin BOYACIOĞLU
Jeofizik Müh.

ALARKO

Carrier

YETKİLİ SATICISI VE YETKİLİ SERVİSİ

Yeni Sanayi Sitesi 8 B BLOK NO: 4-5 EDİRNE
Tel: 0284 235 99 02 - 22 Fax: 0284 235 04 51
Web: www.susansondaj.net E-mail: susanmuh@hotmail.com

CELAL YAPI

Celal COŞKUN

YAŞAMA SARILIN

30 YILLIK TECRÜBE

*DEPREM YÖNETMELİĞİNE UYGUN

*DOĞALGAZ UYUMLU

*ISI YALITIMLI

Çıraklık, kalfalık, ustalık ve taşeronluk ilişkisi çerçevesinde, sektörün içinde çekirdekten yetişerek edindiği tecrübelerini kurumsallaştırma kararı alan kurucu Celal COŞKUN önderliğinde EDİRNE'de faaliyetlerine başlayan firmamız, 30 YILLIK tecrübesiyle yaptığı işlerle sektöründe lider firmalardan biri olmuştur.

www.celalyapi.com

CELAL YAPI

Daire satışlarımız Park Otel Önü Çetin iş Merkezinde Bulunan Satış Ofisimizden Yapılmaktadır.

Ayrıntılı Bilgi için

Tel: 0 284 214 26 92

Gsm: 0535 858 87 64

651. KIRKPINAR GÜREŞLERİ PROGRAMI;

2 TEMMUZ 2012 PAZARTESİ

SAAT: 19.00
Tören kortejinin Edirne Belediye Başkanlığı önünde toplanması
Atatürk Anıtına hareket
Saygı duruşu, İstiklal Marşı ve Kırkpınar Marşı'nın okunması.

SAAT: 19.15
Tören kortejinin 25 Kasım Stadyumuna hareketi.
651. Kırkpınar Yağlı Güreşleri ve Kültür Etkinlikleri açılış konuşmaları
25 Kasım Stadyumu açılış etkinlikleri
Türk Hava Kurumu uçaklarının gösterişi ve paraşüt atlayışı

SAAT: 21.00
Halk Konseri (Saraçlar Caddesi) / Taros Ardvanitidis & Grup Elika Dance

SAAT: 23.00
Havayi fişek gösterisi

3 TEMMUZ 2012 SALI

SAAT: 18.00
Edirne Belediye Bandosu Konseri (Saraçlar Caddesi)

SAAT: 21.00
Halk Konseri (Saraçlar Caddesi) / Savaş - Burcu & Baha

4 TEMMUZ 2012 ÇARŞAMBA

SAAT: 14.00
Trakya Ev Yemekleri Yarışması (Rüstempaşa Kervansaray Oteli)

SAAT: 17.00
ETFİS 2012 Fuarı Açılışı (Sarayiçi Mevkii)

SAAT: 18.00
Mühebbih ERGİN Kişisel Fotoğraf Sergisi (Saraçlar Caddesi)

SAAT: 21.00
Halk Konseri (Saraçlar Caddesi) / Sami ÖZER

5 TEMMUZ 2012 PERŞEMBE

SAAT: 18.00
Edirne Belediyesi Bandosu Konseri (Saraçlar Caddesi)

SAAT: 21.00
Halk Konseri (Sarayiçi Konser Alanı) / Rosi Pejcheva ve Bülent SERTAÇ

6 TEMMUZ 2012 CUMA

SAAT: 09.00
651. Tarihi Kırkpınar Güreşlerinin başlaması (Saray İçi Mevkii)

SAAT: 10.00
Kırkpınar Ağası'nın Edirne Belediye Başkanlığı önünde karşılanması

SAAT: 10.30
Açılış kortijinin Belediye Başkanlığı önünden hareketi Pehlivanlar Mezarlığı'na hareket, kabirlere çelenk sunma ve dua okuma

SAAT: 12.00
Selimiye Camii'nde mevlüt okutulması

SAAT: 18:30
Saray İçi Er Meydanı'nda Açılış Programı
651. Tarihi Kırkpınar Yağlı Güreşleri açılış konuşmaları
Güreşlere katılacak tüm pehlivanların resmi geçit töreni

SAAT: 19:30
13. Ulusal Kırkpınar Fotoğraf Yarışması Sergisi açılışı
1. Gazeteci Gözüyle Kırkpınar Fotoğraf Yarışması Sergisi açılışı

SAAT: 21:30
Halk Konseri (Sarayiçi Konser Alanı) / İdil AĞAOĞLU - KURTAR, Kenan YILDIZ, Yasemin GÖKSU

7 TEMMUZ 2012 CUMARTESİ

SAAT: 09.00
651. Kırkpınar Yağlı Güreşleri müsabakalarının devamı

SAAT: 21.00
Halk Konseri (Sarayiçi Konser Alanı) - IVO PAPAZOV, 22. NEFES

SAAT: 23.00
Havayi fişek gösterisi

8 TEMMUZ 2012 PAZAR

SAAT: 09.00
651. Kırkpınar Yağlı Güreşleri müsabakalarının devamı

SAAT: 15.00
2013 Yılı 652. Tarihi Kırkpınar Yağlı Güreşleri Ağalığı koç satış ihalesi

SAAT: 17.30
651. Kırkpınar Yağlı Güreşleri Başpehlivanlık Güreşleri

SAAT: 18.30
Ödül töreni ve kapanış

uit uzunismail TİCARET
Tüketim Akaryakıt ve İletişim A.Ş.

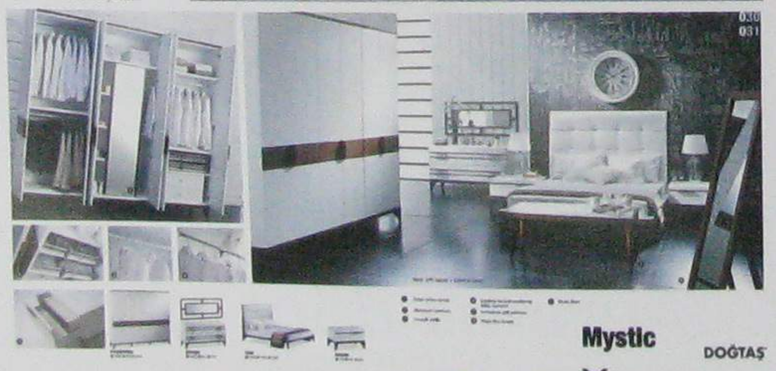

Kocasinan mh. Dr.Sadık Ahmet cd.
Çağdaş Apt. Altı No:34-36
Merkez / EDİRNE
0284 236 13 17

DOĞTAŞ® exclusive

DOĞTAŞ®

İstanbul yolu üzeri 2.km.
Keşan / EDİRNE
0284 763 11 06

"Kırkpınar, Edirne'yi Ülke Gündemine Taşıyan Bir Organizasyondur"

Kısa adı ASGD olan ve 1 ay önce Edirne'de ilk kez temsilcilik açan, Anadolu Spor Gazetecileri Derneği Başkanı İbrahim Erdoğan Kırkpınar dergimize konuştu;

Tam 651 yıldır devam eden Kırkpınar konusu artık geleneksel hale gelmiş, ülkemizin vazgeçemeyeceği en önemli organizasyonlardan birisidir. O kadar muhteşem bir organizasyon ki, katılan sporcu sayısı en fazla olan, çok önemli bir hadisedir. Her yıl daha büyük bir heyecanla yapılması, ülkemiz adına büyük bir başarıdır diye düşünüyorum.

Kırkpınar, Edirne'yi ülke gündemine taşıyan bir organizasyondur. Güreş Ata sporumuz olup, Türkler'in bu konuyla ilgili yeteneklerinin dünyaya duyurulmasını sağlayan ve Türkiye'nin dünyada en başarılı spor dallarından birisidir. Dolayısıyla geleneksel hale gelmiş olması da çok önemlidir. Böylesi önemli bir geleneğin, bu kazar uzun süre yaşatılmış olması da takdire şayandır. Böylesi bir organizasyonun bugüne kadar Edirne'de başarılı bir şekilde gerçekleştirilmesinde katkısı olan, emeği olan herkesi tebrik ediyorum. Buradaki müsabakaları başından sonuna kadar izleyerek, haber yaparak, resmederek ülkemize ve bütün dünyaya duyurmaya çalışan gazeteci meslektaşlarıma da başarılar diliyorum" dedi.

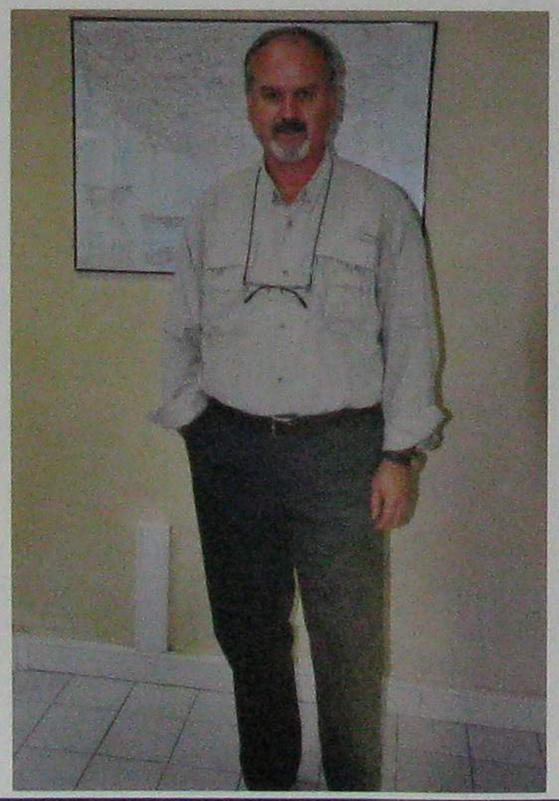

KIRKPINAR'IN VAZGEÇİLMEZLERİ

Ağa

Eskiden pehlivanları güreşe çağıran, yarışmaları düzenleyen, gelen konukları ağırlayan, yemek ve yatacak yerlerini temin eden, örf ve adetlere uygun olarak güreşlerin yapılmasını sağlayan, ödüller veren Kırkpınar Ağasıydı. Ancak şimdi ağanın saydığımız bu faaliyetlerinden büyük bir bölümü Edirne Belediyesi'nce karşılanmaktadır.

Kıspet

Bazı yerlerde "Kisvet" de derler. Yumuşak deri dediğimiz vaketa, meşin vidala gibi nesnelerden dikilirdi.

Kısbetin beli düz ve kıvrımlıdır. Bu kısma uçkur gibi kısbetin belini açıp kapamaya yarayan bir ip geçirilmiştir. Buraya "Kasnak" derler. Bazı yerlerde de "Peşkavaz" denir. Kısbetin arka tarafı, pehlivanın oturması için geniş yapılır. Fakat uyluk ve paçalar dardır. Bu paçalar baldırın üstünden ip ile bağlanır. Paçalar, rakibin eli veya parmağı içeri girmesin diye sıkılır. Paça iç taraftan keçebent denilen keçe parçası veya bez ile sarılır. Paçaya 'şiraze' de denir.

Pırpıt

Acemi ve kısbet alamayan pehlivanların giydiği kalın Amerikan bezinden yapılmış uzun paçalı dona pırpıt denir.

Hakem

Eskiden birkaç eski pehlivan, bir-iki köy ağası veya güreşlerden anlayan birkaç kişi kurallara aykırı iş yapılmasın diye güreş meydanının bir köşesine oturur, güreşleri kontrol ederlerdi.

Davul Zurna

Güreşi cazip kılar. Davul-zurna ekipleri Kırkpınar'dan birkaç gün önce şehirde dolaşarak halkı şenliklere davet ederler. Davul ve zurna eşliğinde güreşçilere tutuş yapmaları için çağrı yapılır.

Cazgır

Güreşecek pehlivanların adlarını, sanlarını, oyunlarını seyircilere anlatan ve dualarını okuyan adamdır. Cazgır güreşecek pehlivanları meydana sürer ve bu merasime yağlı güreşte "çıkış" adı verilir.

Altın Kemer

Kırkpınar başpehlivanına verilen, Kırkpınar'ın en büyük ödülüdür. Kırkpınar'da başpehlivan olan güreşçi 1 yıl süreyle altın kemerin sahibi olur. Ancak aralıksız üç yıl üst üste başpehlivan olan güreşçi altın kemerin sürekli sahibi olur.

Bu arada Kırkpınar Ağası da şehre gelişinde altın kemer takılarak karşılanmaktadır. Aralıksız Üç yıl üst üste Kırkpınar Ağası olan kişi de altın kemerin sürekli sahibi olur. Bu kemere şimdiye kadar Alper Yazoğlu ve Hüseyin Şahin sürekli sahip olmuştur.

Yağlanma

Güreşçiler, kavranmaları güç olsun diye yağlanırlar. Pehlivanlar, güreş meydanının uygun bir yerinde yağ ve su ile doldurulmuş kazanların etrafında yağlanırlar. Güreş başladıktan sonra pehlivanlar çayırda dolaşan yağcılardan diledikleri zaman yağ ve su alabilirler.

Zembil

Kısbet, zembil adı verilen ve sazdan yapılan bir torbada taşınır ve saklanır. Güreşi bırakan pehlivan, zembilini duvara asmasından belli olur.

Kırmızı Dipli Mum

Kırkpınar'ın davet simgesi "Kırmızı Dipli Mum" dur. Önceleri şehirde ve köylerdeki kahvelere kırmızı dipli mumlar asılarak oradaki halk Kırkpınar'a davet edilirmiş. Rivayete göre, "Seni kırmızı dipli mumla mı çağırdılar" sözü de buradan gelmektedir.

MİRASA ULUSAL BİR BAKIŞ...

Sezer TOKAÇ
Edirne Ajans Gazetesi
Grafiker

Günümüzde her ülke güreş sporuna ayrı, ayrı isimler vermiştir. Örneğin; Japonya da "Sumo", İran'da "Kurt", İzlanda da "Gumo", Osmanlı ve Türklerde ise "Karakucak ve Yağlı güreş" isimleri ile bu spor dalı yerini almıştır. Bu ülkelerdin dışında daha birçok ülkede ilkel insandan günümüze denk güreş sporuna olan merak oldukça fazladır. Fakat sebebi her ne olursa olsun, güreşle ilgilenen toplumların başında biz Türkler önde gelmekteyiz. Önde olmamızın en büyük göstergesi olarak ise "KIRKPINAR" adını almış ve tüm Dünya'ya kapılarını açılmış olan, her yaz geleneksel olarak Edirne'nin Sarayiçi mevkiinde yapılan, bu eşsiz, muhteşem ve göz kamaştırıcı Yağlı Güreş organizasyonun sahibi olmamızı belirtmemiz mümkündür.

Kırkpınar Yağlı Güreşleri katılımcılarının farklı ülkelerden olması nedeniyle milletlerarası kaynaşmaya yardımcı olan bir organizasyon niteliği taşımaktadır. Kırkpınar alanı ise Dünya'nın farklı kesimlerinden insanları bir araya getirerek kültürel ve bilimsel bir buluşma noktası haline gelmiştir. Ayrıca bu organizasyonun Dünya Barışına fayda sağladığı kanaatindeyim. Kırkpınar Yağlı Güreşlerinin UNESCO (United Nations Educational, Scientific and Cultural Organization), Türkçe karşılığı ile "Birleşmiş Milletler Eğitim, Bilim ve Kültür Kurumu" listesine, geçtiğimiz yıl kurulun incelemeleri sonucu eklenmiş olması da Kırkpınar'ın Dünya'da ilgi duyulan bir organizasyon olduğunun göstergesidir. Ayrıca; EDEN (European Destinations Of Excellence) (Avrupalı Seçkin Destinasyonlar) Projesinden ödül alan Kırkpınar Yağlı Güreşleri organizasyonun uluslararası alanda tanınmasının da, Kırkpınar'a verilen değeri gözler önüne sermektedir. Büyük bir gurur ve mutlulukla söylüyorum ki Dünya Tarihinde Kırkpınar Yağlı Güreşlerimiz ile yer tutmuş, nam salmış bir ülkeyiz. Tabiî ki bu güzellikler ve başarılar Edirne Şehrinin tarihi, turistlik değerini artırmakta yararlı ve faydalı olmuştur ve olmaya devam edecektir.

Kuşkusuz ki Edirne şehrinde turizm için tarihi yapılar, doğal mekânlar, müzeler ve bunun gibi sayabileceğimiz birçok turistlik değer bulunmak mümkün. Bu değerlerden biri olan Kırkpınar Organizasyonu Edirne şehrinde turizm oranını festival zamanında büyük oranda arttırıyor. Yabancı turistler tarafından Kırkpınar Şenliklerine ilginin yoğun olmasının sebepleri arasında her ne kadar diğer ülkelerden gelen sporcular, ses sanatçıları, gösteri gurupları ya da Edirne şehrinin kendilerine yakınlığı olsa da, Edirne'de bir gurbetçi olarak bulunan benim için bir değer daha söz konusu. Edirne Şehrinde yaşayan insanların hoşgörülü ve güler yüzlü olması, şehir dışından ve yurt dışından gelen insanlara güven veren bir havasının bulunması büyük bir değerdir. Şehrin sakin havası, çok fazla suç olayının gündeme gelmemesi, şehre yurt içinden hatta yurt dışından turistin akın etmesine ortam sağlamaktadır. Özellikle yabancı vatandaşlar hepimizin bildiği gibi ülkelerinden diğer ülkelere rahat, huzurlu, sorunsuz, belasız ve olaysız bir tatil yapmak için gelirler. Ayrıca yazılı ve görsel medya ile hatta sanal âlemde sosyal paylaşım sitelerini çok iyi takip eder ve kullanma becerisi gösterirler. Edirne'nin az önce belirttiğim gibi sakin bir yaşamının olması, minimum düzeyde olaylar ile gündeme gelmesi, insanlarının hoşgörülü yaklaşım ve davranışlara sahip olması ulusal arenada kendisine hep artı sağlamış ve sağlamaya devam etmektedir. Düşün ki sizler bir tatile çıkacaksınız ve gidecek bir yer araştırıyorsunuz, x şehir gibi olayların yoğun olduğu, insanların insanlıklarından çıkararak akıl almaz davranışlar sergilediği bir yerde mi tatil yapıp, festivallere katılmak istersiniz, yoksa Edirne gibi az önce değindiğimiz özelliklere ve değerlere sahip olan bir yerimi arzu ederdiniz? Edirne Şehri vatandaşları ile bu değerleri çok iyi korumuş, Kırkpınar Güreşlerine büyük bir artı sağlamış, sağlamaya da devam etmektedir.

Kırkpınar Yağlı Güreşleri tüm ulusta merak uyandıran, katılımcılarına heyecan veren, Kırkpınar alanını Global bir alan haline getiren bir köprüdür. Yabancı basında sık, sık kendinden olumlu yönleri ile söz ettiren, bu şekilde Edirne Şehrinin tanıtımına, kalkınmasına, değerlenmesine olanak sağlar. Çeşitli kuruluşlardan ödüller alarak, uluslararası değer listelerine adını yazdırmıştır. Ulusal basında ve sosyal paylaşım sitelerinde kendinden hep olumlu şekilde söz edilmektedir. Edirne şehrinin bir çağdaş kent olduğunu, yaşam şartları ve insanlara verdiği güvenceyi göstererek uluslararası camiada önemli bir yer tutmuş bulunan Kırkpınar Yağlı Güreşleri ULUSAL BİR MİRASTIR.

Bu mirasa yıllardır sahip çıkan Edirne halkı Edirne'de bir güven ortamı sağladıklarından ötürü, şehir dışından ve yurt dışından gelen vatandaşlarla iyi ilişkiler kurarak Kırkpınar Yağlı Güreşlerinin adının hep iyi anılmasına olanak sağladıkları için başarın mimarlarıdır. Bu tutum ve davranışların, değerlerin Edirne adına uzun yıllar aynı kalmasını, Edirne ve Kırkpınar Güreşlerinin Dünya Kamuoyunda bugünkü gibi hep olumlu şekilde anılmasını temenni ederim.

651. Kırkpınar Yağlı Güreşlerinde, hünerlerini sergileyecek olan tüm pehlivanlarımıza başarılar diler. Emeği geçen herkese teşekkür ederim. Biliyorum ki, her yıl büyük bir coşku ile gerçekleşen Kırkpınar Şenlikleri bu yılda kötü olaylara sebep olmadan ziyaretçilerin hoşgörülü ve mutlukla hafızalarında kalabilecek şekilde gerçekleşerek son bulacaktır.

Seneye Tekrar Görüşmek Dileğiyle...

KEŞAN BELEDİYE BAŞKANLIĞI

651. KIRKPINAR YAĞLI GÜREŞLERİNDE ER MEYDANINDA HÜNERLERİNİ SERGİLEYECEK OLAN PEHLİVANLARIMIZA BAŞARILAR DİLER, EMEĞİ GEÇEN HERKESİN MUTLU BİR ŞENLİK GEÇİRMESİNİ TEMENNİ EDERİM.

Op. Dr. Mehmet ÖZCAN
Keşan Belediye Başkanı

PEHLİVAN

Kırkpınar'da yağlı güreşlere katılan tüm güreşçilere, "**Pehlivan**" denir. Cesaret ve yiğitlikle özdeşleşen pehlivan, Kırkpınar'ın en önemli aktörüdür. Farsça "Yiğit" anlamına gelen Pehlivan, güçlü olması ve iyi güreşiyor olması yanında ahlaklı, saygılı ve toplum tarafından kabul gören özelliklere sahip olması gerekir.

Günümüzde rekabet ve kişisellik insan ilişkilerinde ön planda yer alırken, galip gelen pehlivanın öncelikle üzüntü içinde olan mağlup pehlivanı yerden kaldırarak kucaklaması ve sırtını sıvazlaması, mağlup pehlivanın da rakibinin yiğitliğini ve kendisinden üstünlüğünü kabul manasında elini öpmesi başka bir spor geleneğinde görülmeyecek özelliklerdir.

Pehlivanlar, usta-çırak geleneği içinde yetişir. **Başpehlivan**, Kırkpınar'ın en büyük ödülünü alan ve başpehlivan güreşlerinde birinci olan güreşçidir. Bu ünvanı elde eden pehlivan 1 yıl için Türkiye'nin başpehlivanı olur ve altın kemer ile ödüllendirilir. Arka arkaya üç yıl başpehlivanlığı kazanan güreşçi, altın kemerin de sahibi olur.

altınyaprak
Kebap - Döner - Pide - Lahmacun Salonu
Evlere ve İşyerlerine Paket Servisimiz Vardır
(0284) 213 68 64
Eski İstanbul Cad. Demir İş Merkezi No: 53 Ayşekadın / EDİRNE

HOCAOĞLU
TOPTAN ve PERAKENDE
KURUKAHVE - BAHARAT - GIDA - ET
Cengiz BENAKMAN
0284 225 17 41
0284 212 58 20
0532 342 22 14
Suraçkır cad. No:154 EDİRNE
www.edirnekoftesi.com
www.hocaoglugida.com
cengizbenakman@mynet.com

AĞA

Kırkpınar güreşlerinin en temel öğelerinden biri ağalık müessesesidir. Önceleri pehlivanları güreşe çağıran, yarışmaları düzenleyen, gelen konukları ağırlayan, yemek ve yatacak yerlerini temin eden, örf ve adetlere uygun olarak güreşlerin yapılmasını sağlayan, ödüller veren Kırkpınar Ağaları idi. Ancak şimdi "Kırkpınar Ağası", saydığımız bu faaliyetlerin hepsini karşılayamadığından ve bir etkinlik çerçevesine toplandığından, masrafların büyük bir çoğunluğu Belediyelerce karşılanmaktadır.

Ağalık kurumsal bir kimlik gibi görülür. Ağalar da pehlivanlar gibi topluma örnek olması gereken geleneklere saygılı karakterlerdir. Ağa, kolayca ayırtedilebilmesi için geleneksel giysi giyer ve elinde büyükçe bir tespih taşır. 'Kırkpınar Ağası' resmi olarak devlet tarafından tanınır. Festivalin başlamasıyla bir sonraki yılın ağalık duyurusu yapılır. Festival giderleri için en çok parayardımı yapacağını taahhüt eden ve ortaya konan koça en yüksek bedeli ödeyen kişi bir sonraki yılın Kırkpınar Ağası olur. Bu gelenek festivalinsürdürülebilir olmasının en önemli unsurlarındandır. 3 yıl üst üste Ağa seçilen kişi, üçüncü yılının sonunda başpehlivan gibi Altın kemer'in sahibi olur.

KS Çanakkale Seramik
YAŞAGÖR
İNŞAAT MALZEMELERİ
YURTBAY SERAMİK
Marshall
Polisan
İSHAKOL
PERMOLİT
Adolin
Zeki YAŞAGÖR
POLİSAN BÖLGE BAYİİ
POLİSAN HOME COSMETIC
BÖLGE BAYİİ
Kıyık Cad. No: 155 / EDİRNE Tel : (0284) 213 45 45 Fax : 225 38 93

EDİRNE ULUS PAZARI

Her Cuma Günü Hizmetinizde

Saraçlar Cad. Merkez Pazar Yeri

NAM SALMIŞ KIRKPINAR BAŞPEHLİVANLARI

KOCA YUSUF-1886

Küçük yaşta güreşe başladı. Kel Aliço ve Adalı Halil`le güreşti. 1885`te Kırkpınar` da Kel Aliço`dan başpehlivanlığı aldı.
Avrupa`nın en ünlü güreşçilerini yendi. Amerika`ya gitti. Orada Amerika şampiyonu Robert`i de yenerek Cihan Şampiyonu oldu.
21 Mayıs 1898 günü Türkiye`ye gelmek için Newyork`tan bindiği gemi, 4 Haziran 1898 sabahı bir İrlanda şilebi ile çarpışarak battı. Bu emsalsiz güreşçi de ölenler arasındaydı.

ARNAVUT BENLİ ABDULLAH - 1924

Osmanlı ve Cumhuriyet dönemi (1924- 1951) Kırkpınar Güreşleri)
Cumhuriyet dönemi Kırkpınar'ın ilk başpehlivanlarındandır. Tekrar yurtdışına çıktığı için anı olarak fazla bir şey yoktur.
Fotoğraf M.Atıf Kahraman`ın kitabından alınmıştır.

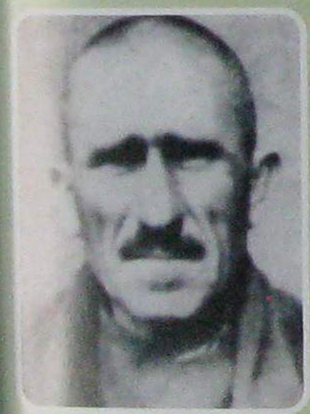

YUSUF BOZKURT-1926

Bulgaristan`ın Şumnu Kasabası Uyvan Köyü`nden göç etmişlerdir.
Hemşehrisi Mehmet Akıncı`nın ifadesi ile yiğit ve sert bir güreşçi idi.
Çaprazı kuvvetli idi. Dürüst, çalışkan iyi yürekli bir insan idi. Çiftçilik yapar, yardımı severdi. Kırkpınar ağalığı da yapmıştır.
Yunanistan` da kalan asıl Kırkpınar`ın son başpehlivanlarındandır.
1952 yılında da ölmüştür. Görülen fotoğrafı Geçkinli Köyü`nden damadı Nail Yılmaz`dan alınmıştır.

KARA EMİN - 1926

Edirne'nin ender yetiştirdiği tam Rumelili eski pehlivan geleneğini devam ettiren, pehlivan vücutlu Kara Emin, 1926 yılı Kırkpınar başpehlivanı olmuştur.
Adalı Halil ile mezarları pehlivanlar tekkesinde yan yanadır. Kırkpınar Güreşleri başlamazdan önce bu mezarlar ziyaret edilir. Dualar okunur; başarı için umut beklenir.

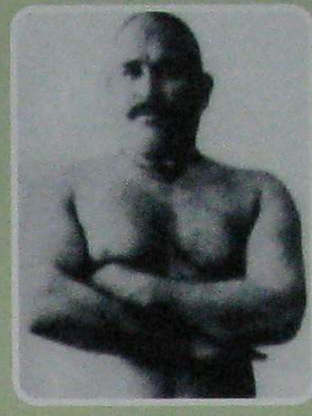

ADALI HALİL-1909

Türk gücünü dünyaya tanıtan ünlü pehlivanlarımız arasında Adalı Halil`in ayrı bir yeri vardır.
Edirne`nin (Yunanistan`da kalan) Kilise Köyü`nde doğdu. Güreşe Kel Aliço tarafından yetiştirilmiştir. Tam 18 yıl Kırkpınar başpehlivanlığını koruyan Adalı Halil 1926 yılında ölmüştür.
Önce Kasımpaşa Camii yanında bulunan mezarı sonradan Edirne-Çömlekköy`lü pehlivan Kara Emin`in mezarı yanına nakledilmiştir.
\"Pehlivanlar Tekkesi\" olarak bilinen bu yer, her yıl Kırkpınar Güreşleri başlarken pehlivanlar tarafından topluca ziyaret edilir.

HERGELECİ İBRAHİM-1914

Yörük Ali, Adalı Halil, Koca Yusuf-Kurtdereli Mehmet gibi dev yapılı pehlivanlar arasında küçük kalan yapısına rağmen sırtı hiç yere gelmemiş usta bir pehlivandı.
Devrinin en ünlülerindendi. Köyünde hergelecilik (at çobanlığı) yaptığı için \"Hergeleci\" lakabıyla anılmıştır.
Adalı Halil`i yendikten sonra ünü daha çok artmıştır.
Yenemediği tek pehlivan olan Koca Yusuf ile Paris`te yaptığı güreş olaylı geçmiş ve yarıda kalmıştır. 1914 yılında Kırkpınar Başpehlivanı olmuştur.

KAYIKÇIOĞLU AHMET - 1928

1928 yılı başpehlivanı olmuştur. Kırklareli`nin Mandıra Kasabası`ndandır.
Mandıra`nın gelişmesinde ünlü başpehlivan Kara İbo ile birlikte emeği geçmiştir. Her yıl adlarına güreşler ve şenlikler yapılır.
Pek çok çırak yetiştirmiştir. Tekirdağlı Hüseyin ve Hayrabolu`lu Süleyman Pehlivanların da ustasıdır.
Güreşi bıraktıktan sonra güreş ustalığı ve 1968 yılına kadar da Kırkpınar`da hakemlik yapmıştır. Yağlı güreşi en iyi bilenlerden biri idi.

KARA ALİ ACAR - 1930

Bandırma`nın Erikli Köyü`nde 1900 yılında doğmuştur.
1930, 1931, 1932, 1933 yıllarında üst üste 4 yıl başpehlivan olmuştur.
Ailede pehlivanlığı sürdüren ender başpehlivanlardandır. Oğlu Hasan Acar Kırkpınar başpehlivanı olmuş, torunu Sabri Acar da bu yılların ünlü başpehlivanlarındandır.

HÜSEYİN AKKAYA-1936

Ünlü güreş ustası. 1908 yılında Bulgaristan`ın Kırcaali Kasabası Alkaya Köyü`nde doğmuştur.
1935 yılında İstanbul Halkevi`nin düzenlediği güreşlerde tüm rakiplerini yenmiştir. Aynı yıllarda Fransa`da Fransızların rakip tanımadıkları 4 güreşçilerini 30 bin Fransız karşısında 15`er dakikada yenerek ününü dünyaya duyurmuştur.
\"Beden Terbiyesi Genel Müdürlüğü`nden gönderilen kırmızı renkli güzel bir deriden yapılmış üzerinde altı ok işaretli flama ve yazılı bir altın toka ile sağ ve solundan altın zincir ve kısımları ihtiva eden Kurdereli adını anmak üzere hazırlanmış kemer Fahrettin Altay tarafından Tekirdağlıya takılmıştır.

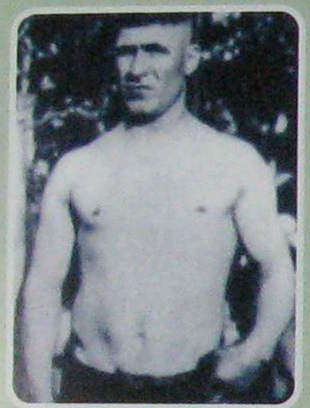

İBRAHİM ERDİ - 1943

1910 yılında Babaeski`nin Ertuğrul Köyü`nde doğmuştur.
1936 yılında güreşe başlamış, 1943 yılında Tekirdağlı Hüseyin`i yenerek, 1945 yılında da Manisalı Halil`in güreşi bırakmasıyla iki kez başpehlivan olmuştur.
(Kırkpınar□ı her yıl ziyaret eder, hatıralarını anlatır gönlünü hoş ederdi. 1989 yılında Kırkpınar`a yine Manisalı Halil ile gelmiş eski günlerini anmışlardır.)

ŞERİF ÜNAL-1946

1915 yılında Sındırgı`da doğmuştur. 15 yaşında güreşe başlamış, boy boy güreşerek 1946, 1949 yılları başpehlivanı olmuştur.
Mehmet Ali Yağcı gibi ünlü çıraklar yetiştirmiştir. Ağır cüssesi ile tanınmış, uzun yıllar Kırkpınar da kule hakemliği yapmıştır.

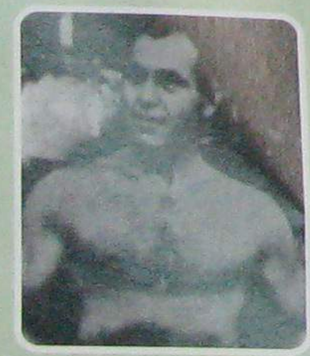

İSMAİL ATALAY - 1947

1918 yılında Düzce`nin Çakırlar Çiftlik Köyü`nde doğmuştur.
1936 yılında güreşe başlamıştır. 1938 yılında minder güreşlerinde milli takıma seçilmiştir.
1946 yılında Kırkpınar başpehlivan güreşlerine başlamıştır. Bu yılların ünlü pehlivanları ile güreşmiş, 1947 yılında Hayrabolulu Süleyman ile berabere kalmıştır.

SÜLEYMAN ERTAŞ-1950

1944 ve 1950 yıllarında olmak üzere iki defa Kırkpınar başpehlivanı olmuştur.
Canlı ve sempatik, güreşe uygun hareketlerinden dolayı güreşi sevenler tarafından çok tutulurdu.
Güreş hayatı süresince Atan Kardeşler`in en büyük rakibi olmuştur.

İBRAHİM KARACAK-1954

1954, 1956, 1959, 1960 yıllarında Başpehlivan olmuştur.
1958 yılında minderde dünya üçüncüsü olmuştur. Centilmenliği ve efendiliği ile Kırkpınar□ların en sevilen ve sayılan pehlivanları arasına girmiştir.
Kırkpınar`larda kule hakemliği, Samsun bölge müdürlüğünde güreş antrenörlüğü yapmıştır.

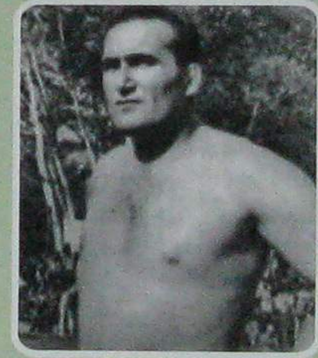

MEHMET ALİ YAĞCI - 1964

Sındırgılı olan Mehmet Ali Yağcı, Sındırgılı Şerif pehlivanın çırağı olarak güreşe başlamış, 1961 1962 ve 1964 yıllarında Kırkpınar başpehlivanı olmuştur.
Boyu ve gücü ile tam bir yağlı güreş pehlivanıydı. Efendiliği ve dürüstlüğü ile de tanınan Yağcı, güreşi bıraktıktan sonra uzun yıllar Kırkpınar□da kule hakemliği yapmıştır.
Mehmet Ali Yağcı güreş federasyonunca hakem olarak görevlendirildiği elmalı güreşlerinde kalp yetmezliğinden öldüğünde 48 yaşındaydı.
Oğlu Başol Yağcı baba mesleğini sürdürmektedir.

MUSTAFA BÜK - 1966

1933 yılında Ordu`da doğmuştur. Yağlı güreşin inceliklerini Düzceli Rahmi Pehlivan`dan öğrenmiştir. Çok güçlü ve sağlam vücuda sahipti, 1.87 cm. boyunda, 100 kilo ağırlığında idi. 1966, 1967, 1968 yılları Kırkpınar başpehlivanı olup altın kemeri almış ender pehlivanlardandır.
Ne yazık ki güreş dışı yaşantısında aldığı yaralar bu güçlü vücudu kısa sürede çökertmiş, 1982 yılında ölmüştür. 4 erkek 4 kız çocuğu vardı.

Çanakkale Seramik

PEKER YAPI

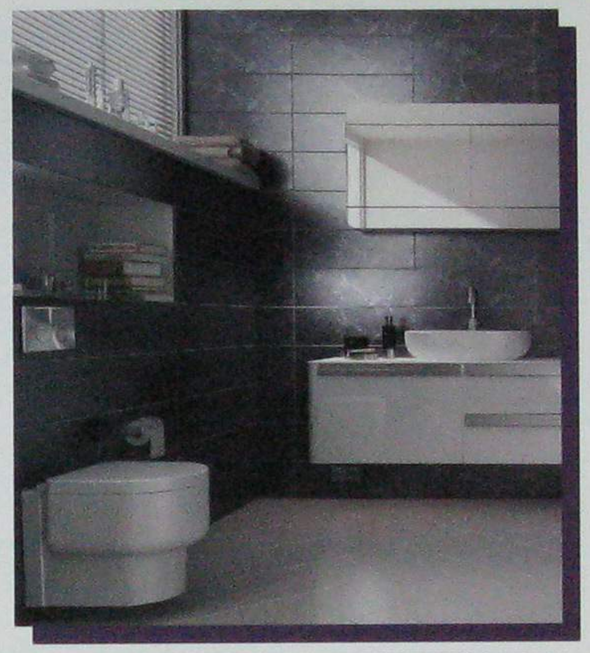
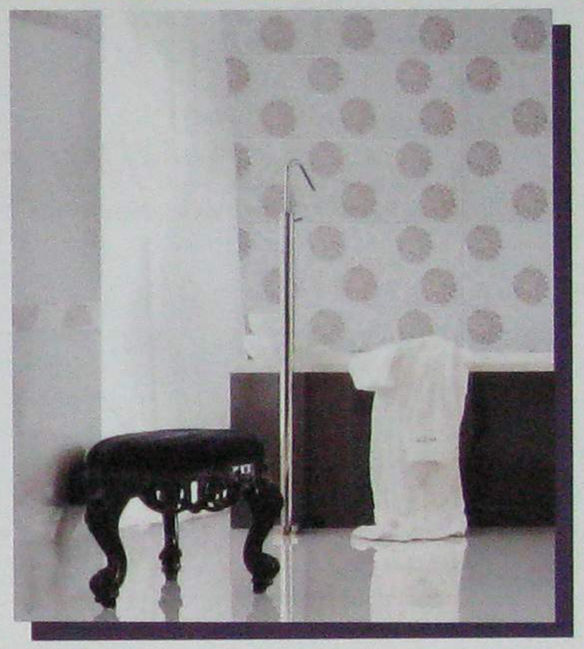

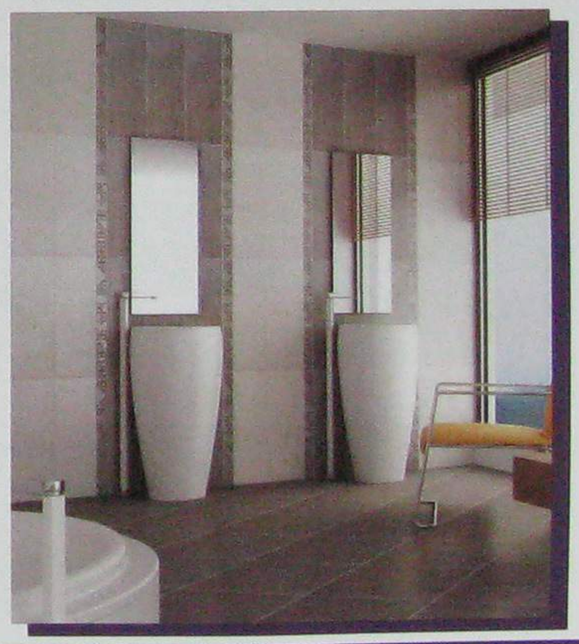
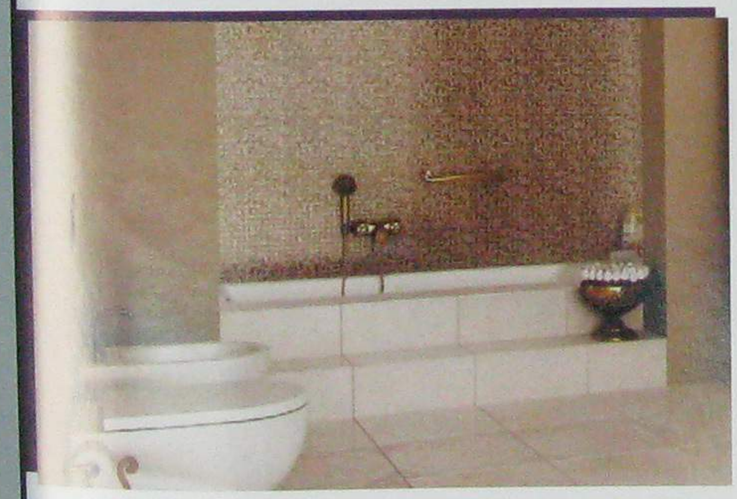

Tel: 0284 236 55 00 Migros Karşısı - EDİRNE

"Zoru Başarırız, İmkansız Zaman Alır."

Ramis Özgen

Sınırlı Sorumlu Alpullu
Pancar Ekicileri Kooperatifi
Yönetim Kurulu Başkanı

651. GELENEKSEL KIRKPINAR YAĞLI GÜREŞLERİNDE GÜREŞECEK TÜM PEHLİVANLARIMIZA VE EMEĞİ GEÇEN HERKESE S.S ALPULLU PANCAR EKİCİLERİ KOOPERATİFİ ADINA BAŞARILAR DİLERİZ.

UZUNKÖPRÜ BELEDİYE BAŞKANLIĞI

Kırkpınar Güreşleri'nin 651. Yılı Kutlu Olsun.
Tarihi Kırkpınar Yağlı Güreşleri'nde Er Meydanı'nda güreşecek tüm pehlivanlara başarılar dilerim.

Av. Enis İŞBİLEN
Uzunköprü Belediye Başkanı
Meriç Belediyeler Birlik Başkanı

Saadet Partisi'nden Kırkpınar önerileri;

KIRKPINAR TARİHİ MİSYONUNA UYGUN OLMALI!

Saadet Partisi Edirne İl Teşkilatı Mahalli İdareler Başkanlığı, Tarihi Kırkpınar Güreş ve Şenlikleri ile ilgili yaptıkları bir araştırmanın sonuçlarını kamuoyuyla paylaştı. Kırkpınar'ın tarihi misyonuna uygun olması için yapılması gerekenler Sarayiçinde yapılan bir basın toplantısıyla kamuoyuna duyuruldu.

Saadet Partisi Mahalli İdareler Başkanı Av. Sinan Tekin'in yaptığı basın açıklamasında şunlara yer verildi;

"Tarihi, Edirne'mizin fethinden öncesine dayanan Kırkpınar güreşlerinin bu yıl 651. incisi yapılacak.

UNESCO'nun, İnsanlığın Somut Olmayan Kültür Mirası listesine alınan Kırkpınar Güreşlerimizin Dünya'da ikinci bir benzeri yok.

Bu derece öneme haiz olan Kırkpınar Güreşlerimizin tarihi geçmişine ne derece uygun yapıldığı bugün tartışılır hale gelmiştir.

Kırkpınar güreşlerimiz ile şenliklerine yeniden tarihi misyonunu kazandırmak, daha iyi, daha güzel, daha organizeli ve disiplinli hale getirmek için eski Belediye Başkanlarımızın, bazı yazarlarımızın ve etkin şahsiyetlerin de içinde bulunduğu 100 kadar insanımızın görüşleri alınarak gerçekleştirilmiştir. Kendileri ile yapılan fikir alış-verişi neticesinde aşağıda yazılı teklif ve temenniler ortaya çıkmıştır.

1-Yağlı güreşlere gerçek bir kimlik kazandırmak için "Yağlı Güreş Federasyonu" kurulmalı. Puanlama kaldırılmalı, eski tabii haline dönüştürülmeli. En azından çeyrek finalden sonra puanlama kaldırılmalı.

2- Edirne'deki Yağlı Güreş Kulüplerinin desteklenerek Edirne'den daha kaliteli pehlivanlar yetiştirilmeli.

3- Saray içinde bir Kırkpınar Müzesi kurulmalı. Bu müzenin içerisinde Kırkpınar Arşivi oluşturulmalı ve Kırkpınar ile ilgili kitap, fotoğraf ve diğer materyaller bulundurulmalıdır. Mümkünse son yüzyıllık dönemde yapılan güreşlerde dereceye girenlerin tamamının isimleri bir panoda yer alacak şekilde dizayn edilmelidir.

4- Kültür Bakanlığı Kırkpınar güreşleri ezgi topluluğu kurulmalı ve bu sayede güreşler esnasında çalınan müziklerin orjineline uygun olması sağlanmalıdır.

5- Kırkpınar Güreşleri için Edirne'ye gelen misafirlerin konaklayabilecekleri ekonomik ve uygun pansiyonlar hizmete sokulmalıdır. Misafirlerin konaklama, ulaşım ve yeme içme ihtiyaçları için rehberlik hizmeti verilmelidir

6- Saray'ın has bahçesi olan tribün ve müştemilatı tarihi dokuya uygun hale getirilmeli, Kırkpınar alan planı ve alan yönetimi hazırlanmalıdır.

7- Kırkpınar tesisleri, Kırkpınar haftası dışında başkaca milli spor organizasyonları için de kullanılmalıdır.

8-Şehit atalarımızın kabirlerinin yanı başında alkollü içki içilmesine müsaade edilmemelidir.

9- Stantlar sunulan hizmete göre bölümlere ayrılmalıdır. Mesela; Tava ciğer veya Köfte standının hemen yanında gömlek pantolon satılmamalı. Yiyecek stantları genel temizlik ve hijyene uygun olmalıdır. Bunun için de sıkı kontrol yapılmalı. Stantları kiralamak isteyenlerin yapacakları işte liyakatli olup olmadıkları göz önünde bulundurulmalıdır.

10- Kırkpınar sahası "Panayır" havasından kurtarılmalı. Lunapark ve benzeri etkinlikler alanın merkezin dışına çıkarılmalı.

11- Otopark işletmeciliği iyi organize edilmeli, Otoparkları işletecekler ihale usulü ile belirlenmeli.

12- Çeşitli araç - gereç tanıtım ve satışları Kırkpınar alanı dışında olmalı.

13- Belediye Kırkpınar'a mahsus bir gelir – gider bütçesi oluşturmalı, her Kırkpınar sonunda bunu kamuoyu ile paylaşmalı.

14- Kırkpınar süresince gerek Kırkpınar, gerekse Edirne ile ilgili konferans, panel ve sosyal-kültürel etkinlikler düzenlenmeli. Bu etkinliklere Ticaret Odası ve Borsası, Trakya Üniversitesi ve diğer kamu kurum ve kuruluşları katkı sağlamalı.

15- Esnafımız müşteri, turist ve misafirlere nasıl davranacakları konusunda uzmanlarca bilgilendirilmeli.

16- Kırkpınar, bir yönüyle Edirne'nin bayramıdır. Dolayısıyla tüm halkımızın bu bayrama coşkuyla katılması teşvik edilmelidir. Her şeyden önce Edirne'de yaşayanların Kırkpınar'a sahip çıkması sağlanmalıdır.

17- Yolcu taşımacılığı daha düzenli ve ihtiyacı karşılayabilecek şekilde uygun organize edilmelidir.

18- Kırkpınar kutlama komitesi liyakatli kişilerin de katılımıyla desteklenmeli, hazırlık çalışmaları yıl boyu sürdürülerek eksiklikler giderilmeye çalışılmalıdır.

19- Kırkpınar için hazırlanan Web sayfası, şehrimizin tanıtımına katkıda bulunması için daha profesyonel hale getirilmelidir.

AYLAS OTO

DÜNYANIN EN ÜNLÜ MARKALARI
LASTİK PARK GÜVENCESİYLE AYLAS OTO'DA

Otomobil, Kamyon, Kamyonet, Traktör, İş Makinası Lastikleri

Aracınızın Lastiğini Bize Danışmadan Almayın

Zengin çeşit, önde gelen markalar, güvenilir, hızlı servis, jant ve diğer aksesuar çeşitleri...

LastikPark

MICHELIN GOODYEAR PIRELLI FEDERAL

4 lastik alana Nitrojen Gaz dolumu ücretsizdir

* Son Model Cihazlarımızla Araçlarınızın Lastik Takma ve Sökme İşi
* Dijital Hava Saati ile her türlü aracın otomatik olarak Hava ayar kontrolü,
* Bilgisayarlı Rot Balans Lastik Tamiri

LastikPark

EDİRNE BAYİ Erdil DERE

12 TAKSİT 0 FAİZ

ADRES: YENİ SANAYİ SİTESİ 19-A BLOK NO: 5
Tel (0284) 235 78 02 Faks (0284) 235 87 71

Yıldızlar
mutfakta,
lezzet dorukta!
Biryağ
Birma
Birma
Birma
Birma
Yemeklik Rafine Vinterize
Biryağ
TRAKYA BİRLİK
Yağın kaynağından...

KIRKPINAR CAZGIR MANİLERİ

Ağalık verme ile, Beylik kalma ile
Efendilik sülaleden gelir. Ağa
dediğin Ağcaz olmalı Altına
atacak döşeği, Üstüne binecek
eşeği İki karısı, beş, on sarısı İki
karık bakla, beş, on arısı
olmalı,Kandilim ipi telden Yağ
elden, kafası kelden, Avlusu
çitten, itten köpekten Ağa olmaz

Allah Allah İllallah
Erler çıktı meydana,
Biri birinden merdane,
Biri ak, biri kara
Mevlam her birine kuvvet vere.
Bu meydan er meydanıdır,
Nice koç Yiğitler bu meydandan
geçti,
Acı tatlı suyun içip göçtü
Atlar gibi tepişin,
Aslanlar gibi kapışın
Ya Muhammed, Ya Ali

Allah Allah İllallah
Sekiz Türk arslanı
çıktı meydana,
Birbirinden
merdane.

Pehlivanların piri Hazret-i
Hamza Veli,
Dellal çıksın aradan,
Hepsine kuvvet versin
yaradan,
Pehlivan, pehlivan

Zengin babayı hayırsız evlat
batırır,
Fakir kocayı süslü avrat batırır,
Haylaz çiftçiyi kuru inat batırır.
Pehlivan sende
hazırlanmamışsan
Rakibin seni sırt aşağı yatırır

Alta geldim diye erinme
Üste çıktım diye şişinme,
Alta gelirsen apış
Üste çıkarsan yapış
Vur sarmayı kündeden at,
Gönder Muhammed'e salavat,
Seyirttim gittim pınara,
Allah her ikinizin de işini unara.

Allah Allah İllallah,
Hepbirlikte
pehlivanlarımıza
Alkışlar diyelim
Maaşallah

İki yiğit çıktı meydane
Her ikiside birbirinden merdane.
Biri hare(here), biri kare,
Avrupa sarayı yıkıldı oldu harap
Kaptan kafa hükmetti parmaksız
koca arap
Ona bile kalmadı bu meydan
Size de kalmaz bu meydan

Pehlivan pehlivan
İşte meydan işte pehlivan,
Analar çeker zahmeti
Babalar bilir kıymeti
Hepimiz Muhammed'in ümmedi
Guru duyup göğsümüzü kabartan
Türk gücünü kıt'alara tanıtan,
Marşımızı defalarca dinleten
O yiğitler nerde,nerde kaldı o
güreş
Yaşar'lar, Celal'ler, Gazanfer, Ali,
Minderede yenemezdi kimse
Türkleri,

Hoş geldiniz safalar
getirdiniz,
Pirler meydanına
şeref getirdiniz,
Tarihi Kırkpınar güreş sahasına
Hani Ali, hani Veli,
hani Kurtdereli?

İstanbul'dan gelir tatar
İnci alıp, cevahir satar,
Pehlivan dediğin, rakibini
Ahmet ağanın donbayı olsa atar.
Bazı sirkelerin dibine
çökmüştür tortusu,
Varolsun dünya yüzünde
kahraman
Türk Ordusu.

Hazret-i Hamzadır
Üstadımız Pirimiz.
Pehlivan. Pehlivan
Allah'ına güvenerek
gir meydana,
Çetin ol, metin ol
güreş merdane.

At gibi yarışın, koç gibi tokuşun,
Koyun gibi meleşin, kardeş gibi
güreşin.
Biri ak, biri kara, hazret-i hamza
çıktı nura,
Ben çıkıyorum aradan,Allah
sizleri kayıra.

Pirimiz, üstadımız Hazret-i
Hamza
Peygamberimiz Muhammed
Mustafa
Allah, Allah İllalah
Hep beraber alkışlarla diyelim
maaşallah

Bazı insanlar güreşleri
izlemek üzere
Kimisi araba ile kimisi yaya,
Gördüğünüz yiğit aslanlar
Güreş yapacaklar
büyük ortada

Vatanımıza,milletimize,
ordumuza,
Yurdumuza göz diken
düşmanları taşlarız.
Halkın inayetiyle euzu
beslemeleyle
Bu gün güreşlere başlarız.
Şarkı, türkü girerse besteye,
Gördüğünüz pehlivanlar
Güreş yapacaklar desteye.
Pehlivan, pehlivan

Cenabı Hak kimseye
Vermesin İlleti,
Varol dünya yüzünde
Kahraman Türk Milleti.

Milli piyangodan
bir bilet al,
Güven talihine
bahtına, Geleceğin
başpehlivanları
Güreş yapacaklar
başaltına

TÜM RENAULT BİNEK OTOMOBİLER VE YENİ KANGOO MULTIX'LERDE

Şimdi Alın
2013'te ödemeye başlayın

TÜM RENAULT BİNEK OTOMOBİLER VE YENİ KANGOO MULTIX'LERDE

Sabit %0,89 Faiz Oranı

MASTER & TRAFIC'LERDE

24.000 TL 24 AY
%0 FAİZ

ŞİMDİ YEPYENİ RENAULT ALIN,

önce tatilinize çıkın, şerit takip asistanı sayesinde güvenle yolculuğunuzu yapın, denize girin, temiz hava, bol gıda alın, dönüp şehrin tadını çıkartın, yokuş kalkış destek sistemiyle en zorlu yokuşları dize getirin, bayramda tatlı yiyin tatlı konuşun, eve dönün, çocukların üniforma, kitap ve defterlerini hazırlayın,yılbaşını keyifle kutlayın,

2013'TE ÖDEMEYE BAŞLAYIN.

48.000 TL'YE KADAR, 48 AYA VARAN %0,89 SABİT FAİZ

AYRICA KIRKPINAR'A ÖZEL AVANTAJLAR VE HEDİYELER

Haziran ayı içerisince "0km" Renault binek veya Kangoo Multix araç alan müşterilerimize araç içi multimedia seti hediye.

Tanınmışlar Otomotiv

D-100 Karayolu Üzeri - Edirne / Merkez 0284 235 50 95
İstanbul Yolu Üzeri 4.KM-Edirne / Keşan 0284 715 15 95
www.taninmislar.net www.twitter.com/taninmislar

/taninmislar /taninmislar www.taninmislar.net

Renault'un tercihi elf

Ümit MIHLAYANLAR
ETSO Eski Meclis Başkanı

651. KIRKPINAR YAĞLI GÜREŞLERİNDE GÜREŞECEK TÜM PEHLİVANLARIMIZA BAŞARILAR DİLER, BU EŞSİZ ORGANİZASYONDA EMEĞİ GEÇEN HERKESE TEŞEKKÜR EDERİM.

İŞBİR YATAK'TA **İNDİRİM ALARMI!**
%20

Tüm Yataklarda Promed Yastık HEDİYE!

ALTUNTAŞ MOBİLYA
Londra Asfaltı Sultan Otel Karşısı No: 27/B / EDİRNE
Tel: 0284 225 52 16 - 212 22 94

İşbir yatak yatak uzmanı

ERDOĞANLAR MARKET

651. KIRKPINAR ŞENLİKLERİNDE TER DÖKECEK TÜM PEHLİVANLARA BAŞARILAR DİLERİZ.

Çilingirler Çarşısı No:19 Merkez / EDİRNE
Tel : 0284 225 33 68

SAYGIN MAKİNA

DemirDöküm

Talatpaşa Asfaltı No: 174 - EDİRNE
Tel : 0 284 225 21 10 - 225 49 37
Fax : 0 284 213 52 43 E-mail : sayginmak@ttmail.com

ALTIN EMLAK

65. Kırkpınar Güreşlerinde Güreşecek Tüm Pehlivanlarımıza Başarılar Dileriz.

Alaeddin ALTINDİŞ / Belediye Meclis Üyesi
Adres: 1. Murat Mah. Zübeyde Hanım Cad. Maliyeciler Sitesi B Blok K: 1 D: 1 EDİRNE alaeddinn@hotmail.com
Tel : 0284 213 52 99 - Fax: 0284 212 37 91

İNCİ KIRTASİYE

Bedesten İç Dükkanları No: 2-3 EDİRNE tEL: 0284 214 13 00 Fax: 214 13 31
E-mail: inciedirne@gmail.com

ÖZGÜ TARIM

Tuncay AYTIN
0542 245 53 57

Özgü AYTIN
Ziraat Mühendisi
0541 336 11 18

Tel: (0.284) 336 23 68 Adres: Helvacı Mahallesi
Mescid Sokak No: 9 / 1- 4 Havsa - EDİRNE
tuncayaytin@hotmail.com ozguaytin@hotmail.com

PLASPEN

Pvc Kapı ve Pencere Sistemleri

PVC Plastik Doğrama Sineklik
Duşa Kabin Lambiri Tavan İşleri
Adres: Taşlımüsellim yolu üzeri LALAPAŞA / EDİRNE
Gsm: 0 (535) 923 65 50 & Fax: 0 (284) 321 43 51

modern tavukçuluk

Muhyettin Eraslan

Merkez: Balıkpazarı Caddesi No. 23 - Tel: 213 92 72 EDİRNE
Şube: Orduevi Karşısı M. Günel İş Mrk. Tel: 213 49 14 EDİRNE
Depo Tel: 0 284 213 06 29 EDİRNE

KALE UN
KALE KÖMÜR
KALE TUĞLA

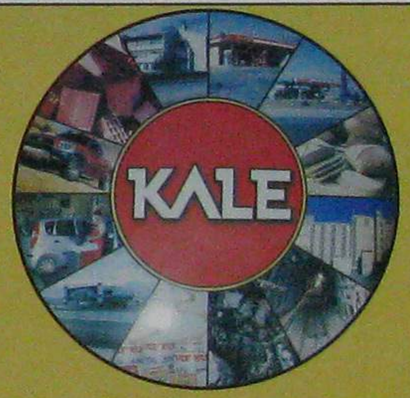

KALE PETROL
KALE OTOMATİV

651. KIRKPINAR GÜREŞLERİNDE GÜREŞECEK TÜM GÜREŞÇİLERE BAŞARILAR DİLERİZ.

Nihat BODUR

Talatpaşa Asfaltı AYŞEKADIN / EDİRNE
Tel: 0284 214 49 95

mesken
Mutfak & Banyo

Mobilya ve Dekorasyon konusunda kaliteyi koruyor,
Teknolojik gelişimlere ayak uyduruyor,
Kendimizi gün geçtikçe müşterilerimiz için yeniliyoruz.

Zarif

Estetik

Modern

1. Murat Mah. Atatürk Bulvarı Geçit İş Merkezi No: 6 / EDİRNE
TEL - FAX: 0284 213 85 63 www.meskenmobilya.com.tr

FESTİVALLER ŞEHRİ EDİRNE

Bando Ve Ciğer Festivaline İlgi Büyüktü

Bu yıl ikincisi düzenlenen Bando ve Ciğer festivaline halk büyük ilgi gösterdi. 8 Haziran 2012 günü Edirne Belediyesi önünde bir araya gelen Ciğer festivaline katılacak esnaf ile Yunanistan, Bulgaristan ve Romanya Bando ekipleri konvoy halinde saraçlar caddesine yürüdü. Burada kurulan platformdan festivale katılan ekipler tanıtıldı, Edirne Bando takımı gösteri sundu.

Saraçlar Caddesinde halka ücretsiz ciğer dağıtımı yapıldı. Ciğer festivalinde 1250 kilo ciğer, Olin firmasından sağlanan 30 teneke sıvı yağ ve 250 kilo un ile pişirilerek halka ücretsiz olarak dağıtıldı. Festivalde ayrıca 5000 kutu ayran 5000 adet su ve 2000 adet kola dağıtıldı. Ciğer dağıtım törenine Edirne Valisi Gökhan Sözer ve Eşi, Belediye Başkanı Hamdi Sedefçi, Ak Parti İl Başkanı Müjdat Kahve, Emniyet Müdürü Cemil Ceylan ile diğer davetliler katıldı. Vali ve Belediye Başkanı Ciğerci esnafı önlüklerini takarak ciğer pişirdiler.

Uluslararası Klarnet Festivali

Edirne Belediyesi'nce düzenlenen 1. Uluslararası Klarnet Festivali, 3 komşu ülke Türkiye, Yunanistan ve Bulgaristan klarnet virtüözlerini bir araya getirdi. Ünlü klarnet virtüözü Serkan Çağrı, Yunanistan'da "klarnetin büyücüsü" olarak anılan Vassilis Saleas, Bulgaristanlı klarnet sanatçısı İvo Papazov, Edirnelilere unutulmaz anlar yaşattı.

Edirne Belediye Başkanı Hamdi Sedefçi, 1. Uluslararası Klarnet Festivali'nin dolu dolu geçtiğini belirtti. Sedefçi, Türkiye'de ilk kez düzenlenen bir festivale ev sahipliği yapmanın haklı gururunu yaşadıklarını söyledi. Klarnet ustalarının yanı sıra, sahne ve televizyon yıldızlarını da ağırlamanın mutluluğu içerisinde olduklarını ifade eden Sedefçi, şunları kaydetti:

"1. Uluslararası Klarnet Festivali'yle müzik dolu, sürprizlerle dolu 3 güzel gün yaşadık. Sazlar, yürekler buluştu, yüreklerin bam telleri oynadı. Kırkpınar yağlı güreşleri, Selimiye Camisi ve festivalleriyle dünya kenti olan Edirne'de, bu yolda uğraş veren belediyemiz halkımızın emrine amade.

Edirneli hemşerimiz, bu toprağın insanı, gurur kaynağımız Serkan Çağrı, Yunan ve Bulgar klarnet ustaları, bandomuz, halkımıza müzik dolu saatler yaşattı. Sunuculuğu bedel almadan yapan ve Edirne ciğerinin tanıtımına büyük katkısı olan Osman Tan Erkır ve festivale katılan Necati Şaşmaz festivalimizin sürprizleriydi. İlkini başarıyla tamamladık, gelecek yıllarda daha güzelleriyle halkımızın karşısına çıkacağız."

ATA SPORUMUZ OLAN 651. TARİHİ KIRKPINAR YAĞLI GÜREŞLERİNDE, GÜREŞ TUTACAK PEHLİVANLARIMIZA, HAKEM HEYETİNE VE CAZGIRLARIMIZA BAŞARILAR DİLERİZ.

S.S. 52 Nolu
22 SEYAHAT
OKUL - CAMİİ GEZİLERİ - DÜĞÜN ve ÖZEL GÜNLERİNİZDE OTOBÜS - MİDİBÜS TEMİN EDİLİR
Mithatpaşa Mah. Arifpaşa Cad. Atik Özen Apt. A/Blok No.3 D.3 EDİRNE
Tel : 0.284 - 212 51 61 Fax : 0.284 - 213 76 67 Cep: 0532 - 432 01 63
Gsm : 0533 294 28 80 - 0533 294 24 99 - 0533 276 92 48 - 0533 278 66 74

Pesonel Taşımacılığında 22 Yıllık Tecrübe Alanında Lider Kuruluş

Tel: 0533 294 24 99 0533 294 28 80
0533 276 92 48 0284 212 51 61

2010 Edirne TAKSİCİLER DERNEĞİ
TAKSİ
Korsan'a Hayır
Güvenliğiniz İçin Lütfen Taksi Duraklarını Tercih Ediniz.
www.edirnetaksicilerdernegi.org
www.facebook.com/etd | etd22@hotmail.com

651. TARİHİ KIRKPINAR YAĞLI GÜREŞLERİ'NE KATILAN TÜM PEHLİVANLARA BAŞARILAR DİLERİZ.

EDİRNE TAKSİCİLER DERNEĞİ ADINA
BAŞKAN
Oktay BOZKURT

ALEMDAR GRUP

*Ham Ayçiçek Yağı
*OLİTA Rafine Ayçiçek Yağı
*Trakya Baldo Pirinci
*Petrol Ofisi Bayiliği
*Elmalı ve Meşeli Linyit Kömürleri

651. KIRKPINAR YAĞLI GÜREŞLERİNDE TÜM PEHLİVANLARA BAŞARILAR DİLERİZ.

ALEMDAR GIDA SAN. VE TİC. A.Ş.
Yeniköy-Uzunköprü-Edirne-Türkiye
Mrk Tel: 0284 594 17 34 - 594 17 50 Fax: 0284 594 17 20
Rafien Tel: 0284 513 36 06 - 513 43 12

EDİRNE AJANS MEDYA GRUBU
RADYO SU Radyo Televizyon Basın Yayın Reklamcılık ve Org. A.Ş. - EDİRNEAJANS Basın ve Yayıncılık Hiz.Ltd.Şti
0284 214 24 04 - 225 00 25

AjANS EDİRNE GAZETESİ
AjANS www.edirneajans.com
radyo SU www.radyosu.com.tr
AjANS davetiye
AjANS MATBAASI
AjANS Takvim
AjANS ambalaj
AjANS web.TASARIM
WebTV

651. KIRKPINAR GÜREŞLERİNDE GÜREŞECEK PEHLİVANLARA BAŞARILAR DİLERİZ.

2012 yılında da profesyonel çözümlerimizle sizi rakiplerinizden bir adım daha öne taşıyoruz.

BİÇERLER

HATTAT

Continental

VALTRA

651. KIRKPINAR YAĞLI GÜREŞLERİNDEGÜREŞECEK TÜM PEHLİVANLARABAŞARILAR DİLERİZ.

Biçer Şirketler Grubu

Edirne İrtibat : Kıyık Cad. No: 233 Edirne - Tel : 0284 212 59 78 - 0284 225 35 88

Uzunköprü İrtibat: Mescit Mah. Keşan Cad. No: 42/B UZUNKÖPRÜ - Tel: 0284 513 99 18

Keşan İrtibat: İspat Paşa Cami Mah. Galericiler Sit. No: 29 KEŞAN - Tel: 0284 714 04 22

www.bicerler.com.tr traktor@bicerler.com.tr

Sezen "Ata Sporumuza Her Zaman Destek Olduk"

Trakya Birlik Olarak Her Yıl Olduğu Gibi Bu Yıl da Ata Sporumuza Desteğimiz Devam Ediyor

Yaklaşan tarihi Kırkpınar Güreş etkinlikler hakkında açıklama yapan Trakya Birlik Yönetim Kurulu Başkanı . Rafet SEZEN; "Ata Sporumuzu Trakya Birlik olarak daha önceki yıllarda olduğu gibi bu yılda destekliyoruz. Trakya Birlik Spor Kulübümüz olarak değişik boylarda 58 pehlivanımız ile güreşlere katılıyoruz. Bunun yanında Güreşlerde tüm pehlivanlarca kullanılacak 2 Ton BİRYAĞ ZEYTİNYAĞ kurumumuzca karşılanacaktır. Kurumumuzca 1987 yılında kurulan çeyrek asırlık Trakya Birlik Spor Kulübümüz ata sporumuz olan güreş dalında faaliyetlerine devam ederken, güreşçilerimiz yağlı güreşte aldığı derecelerin yanında minder güreşinde de özelliklede bayanlarda Türkiye şampiyonluklarının yanında, Uluslararası turnuvalar ve şampiyonalarda madalyalar alarak kurumumuzu ve Edirne'yi milli mayo altında da başarıyla temsil etmişlerdir.
Hedefimiz minderde süren Trakya Birlik rüzgarını Çayırlarda da devam ettirerek Kırkpınarda başarılı sonuçlar elde etmektir.

Etkİnlİklere Her Yil 50'nİn Üzerİnde Sporcuyla Katiliyoruz

Ata sporumuzun yaşatılması yönünde Yönetim Kurulumuz olarak Trakya Birlik Spor kulübüne her zaman büyük destek ve teşvikimiz bulunmaktadır. Trakya Birlik Spor Kulübümüz Ata Sporumuz Güreşlere her yıl 50'nin üzerinde sporcuyla katılmakta olup, bu yıl da 58 pehlivanımızla Minik 1 boy, Minik 2 Boy, Teşvik 1, Teşvik 2, Tozkoparan, Ayak, Deste Küçük Boy, Deste Orta Boy, Deste Büyük Boy, Küçük Orta Küçük Boy, Başaltı ve Baş Pehlivanlık kategorilerinde katılacaktır.
Aralarında başpehlivanımız Ahmet Yavuz'un da bulunduğu güreşçilerimizin bu yıl Kırkpınar'da en az 3 boyda kürsü yapmalarını bekliyoruz.
Tüm güreş severlere keyifli seyirler ve tüm sporcularımıza da başarılar dilerim.

İmtiyaz Sahibi
Edirne Ajans Basın ve Yay. Hiz.Ltd.Şti. Adına
Ayşen Nilay ENGİN - Şeyda AKKAN

Genel Yayın Yönetmeni
SeyideESEN
edirneajans@hotmail.com

Yazı İşleri Müdürü
Fikri YALIN

Spor Sorumlusu
Hakan TOKYAY

Reklam Koordinatörü
Fahrettin BAYDAR

Görsel Yönetmen
Necmi ENGİN

Fotoğraflar
Hakan AKKAN

Tasarım
Sezer TOKAÇ

Baskı
Edirne Ajans Matbası Ofset Tesisleri
Abdurrahman Mah. Göçmen Çeşme Sk
AYŞEKADIN - EDİRNE

Yönetim Yeri
Abdurrahman Mah / Demir İş Merkezi No:
AYŞEKADIN - EDİRNE
Tel: 0284 214 24 04 - 225 00 25

Tüm hakları Edirne Ajans Basın ve Yay. Hiz.Ltd.Şti.'ne olan "SPOR CENNETİ EDİRNE" dergisinde yayımla tasarım,konu,yazı, ilüstrasyon, ve fotoğrafların her h saklıdır. Metinlerde yer alan görüşler yazarlarına, ilanl sorumluluğu ise ilan sahiplerine aittir. Kaynak göst dahi izinsiz hiçbir alıntı, reprodüksiyon ve rek yapılamaz

www.edirneajans.com
edirneajans@hotmail.com

EDSYB
EDİRNE İLİ DAMIZLIK SIĞIR YETİŞTİRİCİLERİ BİRLİĞİ
EDİRNE İLİ DAMIZLIK SIĞIR YETİŞTİRİCİLERİ BİRLİĞİ
EDİRNE DSYB HAYVAN HASTANESİ
2011
EVRENSEL DEĞER, ATA SPORUMUZ TARİHİ KIRKPINAR YAĞLI GÜREŞLERİNİN
651. YILINDA TÜM GÜREŞÇİLERİMİZE BAŞARILAR DİLERİZ

OLIN10
HUSKET

Modavizyon

Şahinler Holding A.Ş. Kuruluşudur.

1994 Yılında Üretime Başlayan Modavizyon Edirne Fabrikası,
erkek ve kadın dış giyim (pantolon, etek, ceket ve takım elbise) Üretimi Yapmaktadır.

MODAVİZYON TEKSTİL SAN. VE TİC. A.Ş. EDİRNE
Koca Sinan Mah. E-5 Karayolu Cad. No: 87 EDİRNE / TÜRKİYE
Tel: +90 284 2358002 - +90 284 2357031 Faks: +90 284 2357154
info@vestino.com.tr